

Результаты мониторинга функциональной грамотности обучающихся 6-х классов по диагностике уровня сформированности надпредметного умения "Читательская грамотность" (смысловое чтение), текст "Конфликт"

г. Рыбинск МОУ лицей № 2

Дата: 10 марта 2022 г.

Количество участников: всего 79, из них 79 - без ОВЗ, 0 - с ОВЗ

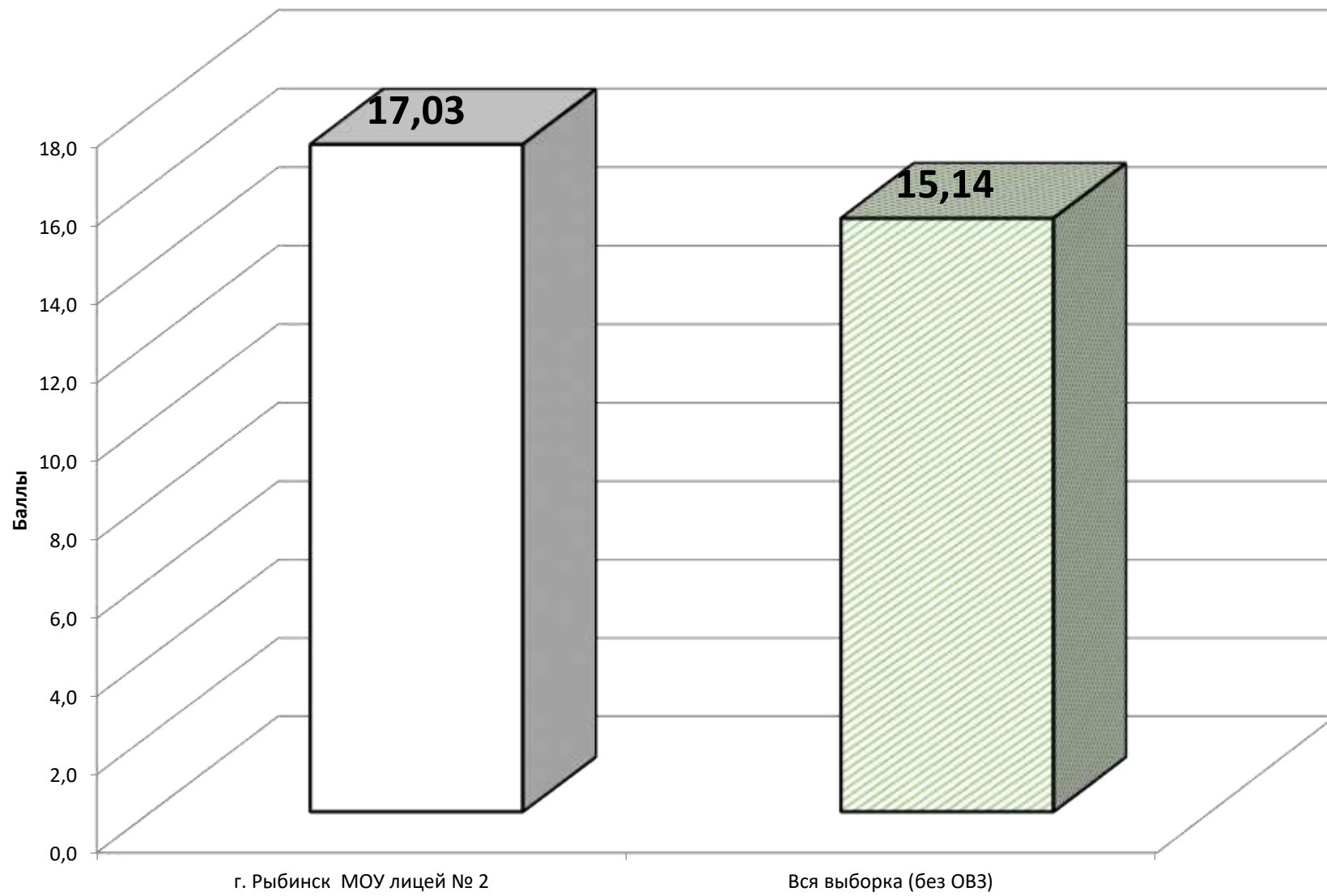

■ г. Рыбинск МОУ лицей № 2    ■ Вся выборка (без ОБЗ)

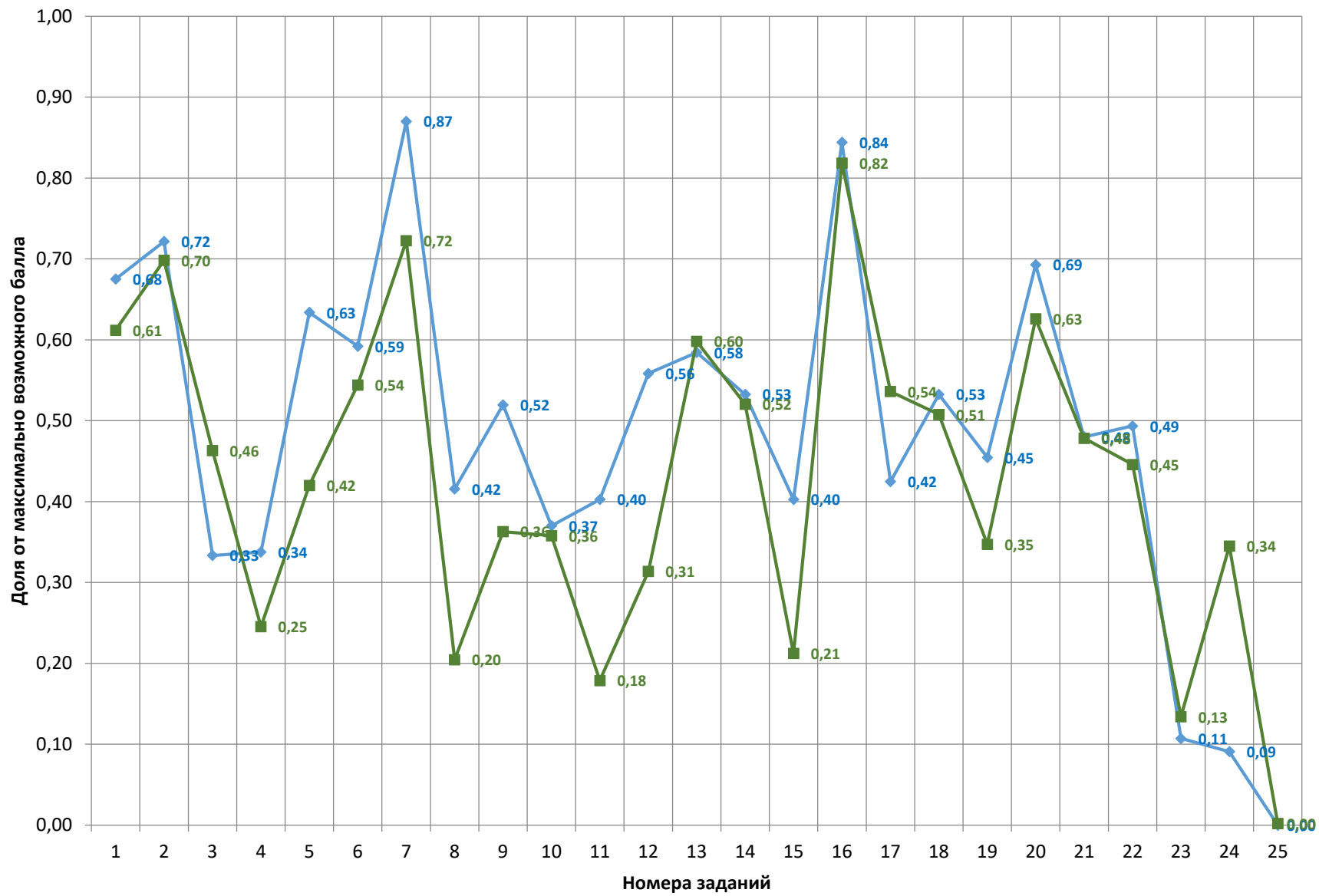

—◆— г. Рыбинск МОУ лицей № 2    —■— Вся выборка (без ОВЗ)

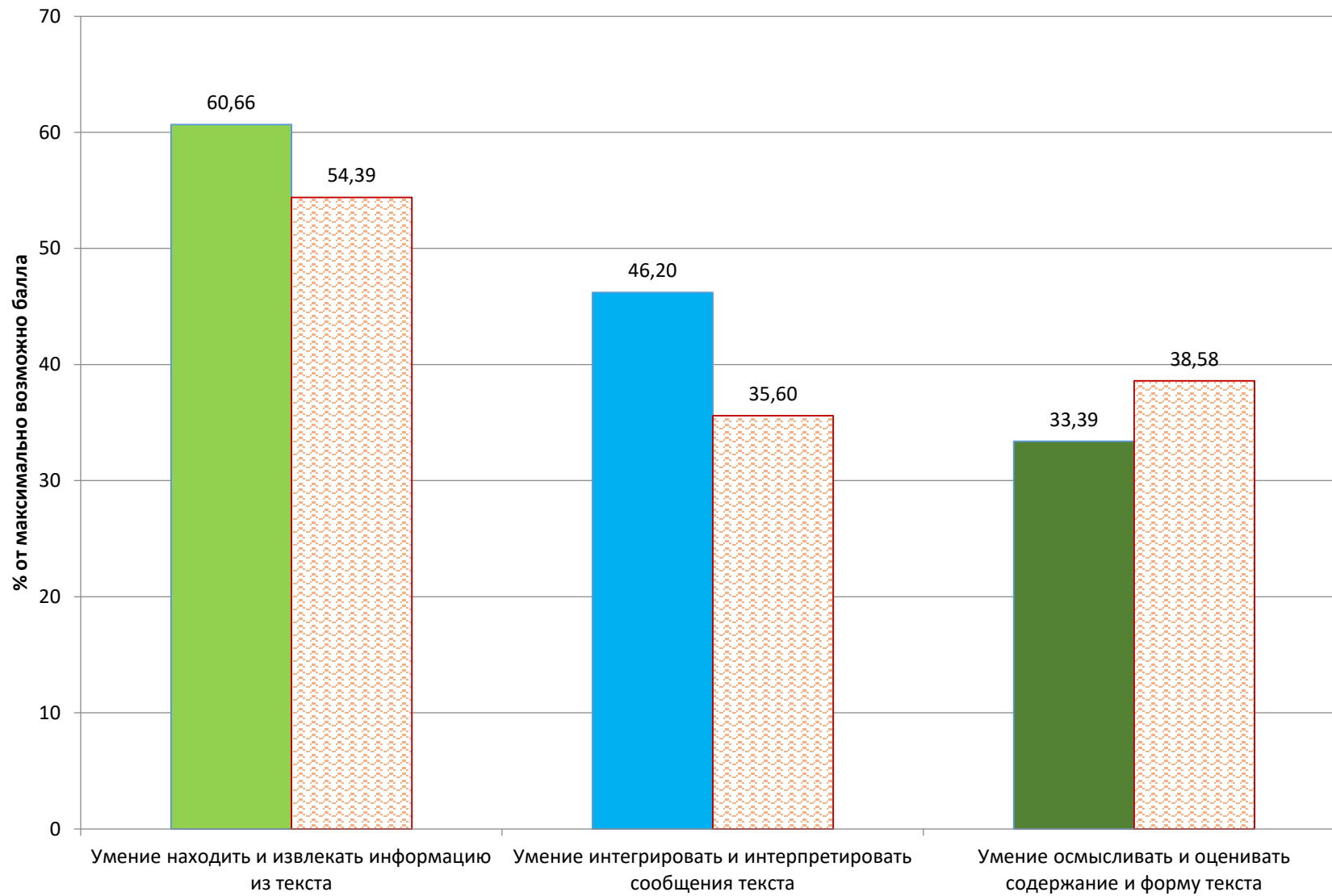

■ г. Рыбинск МОУ лицей № 2    ■ Вся выборка (без ОВЗ)

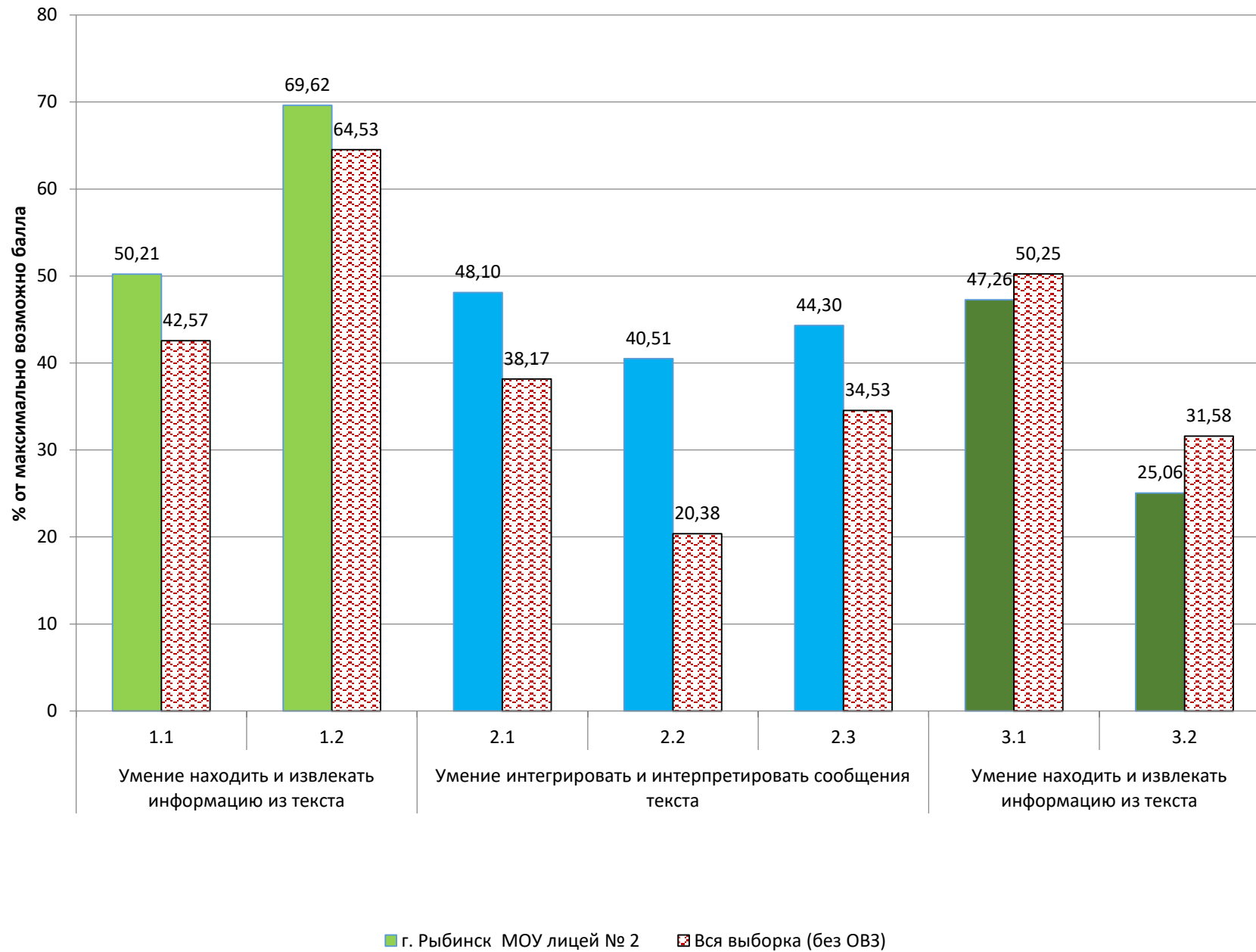

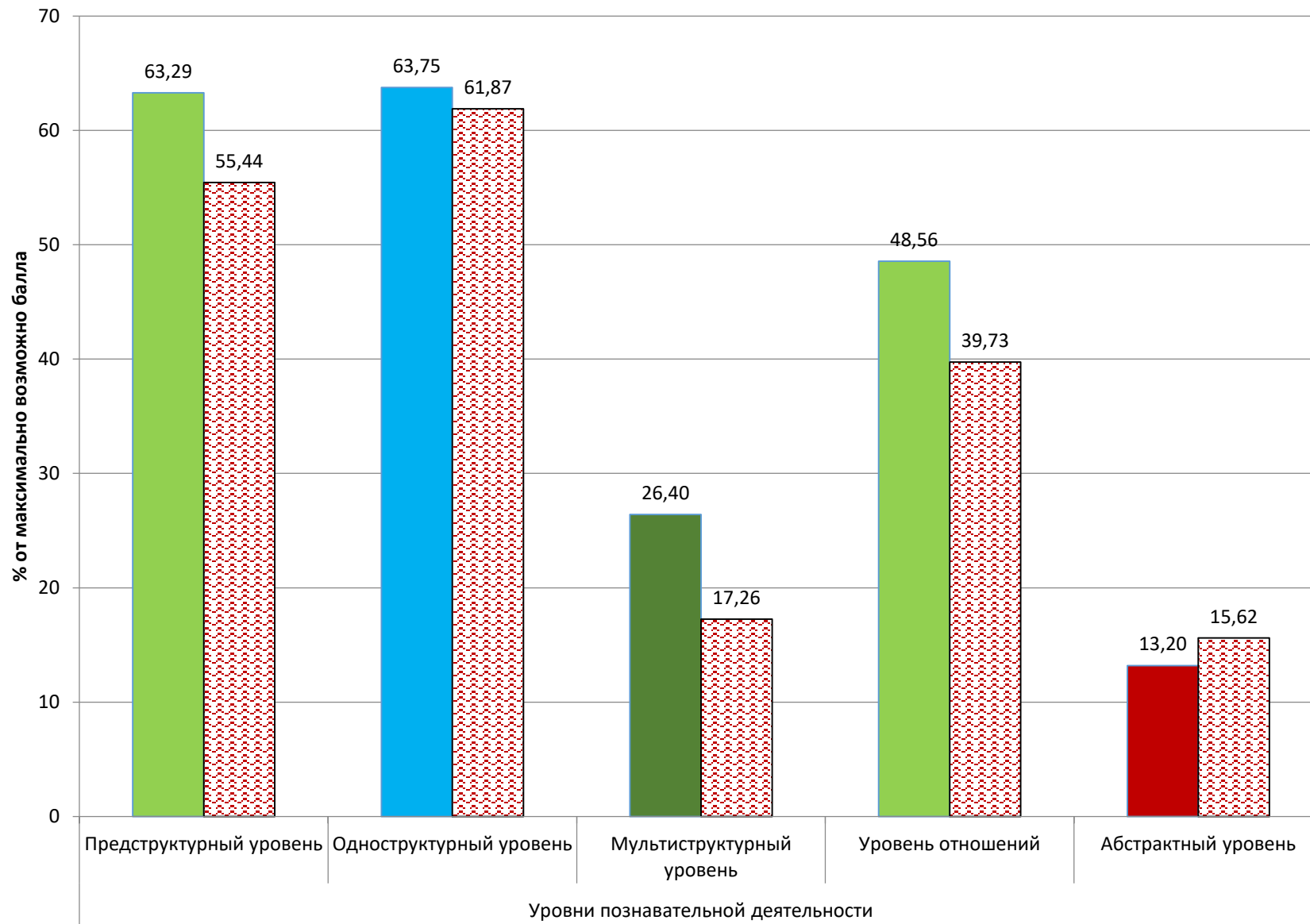

■ г. Рыбинск МОУ лицей № 2    ▨ Вся выборка (без ОВЗ)

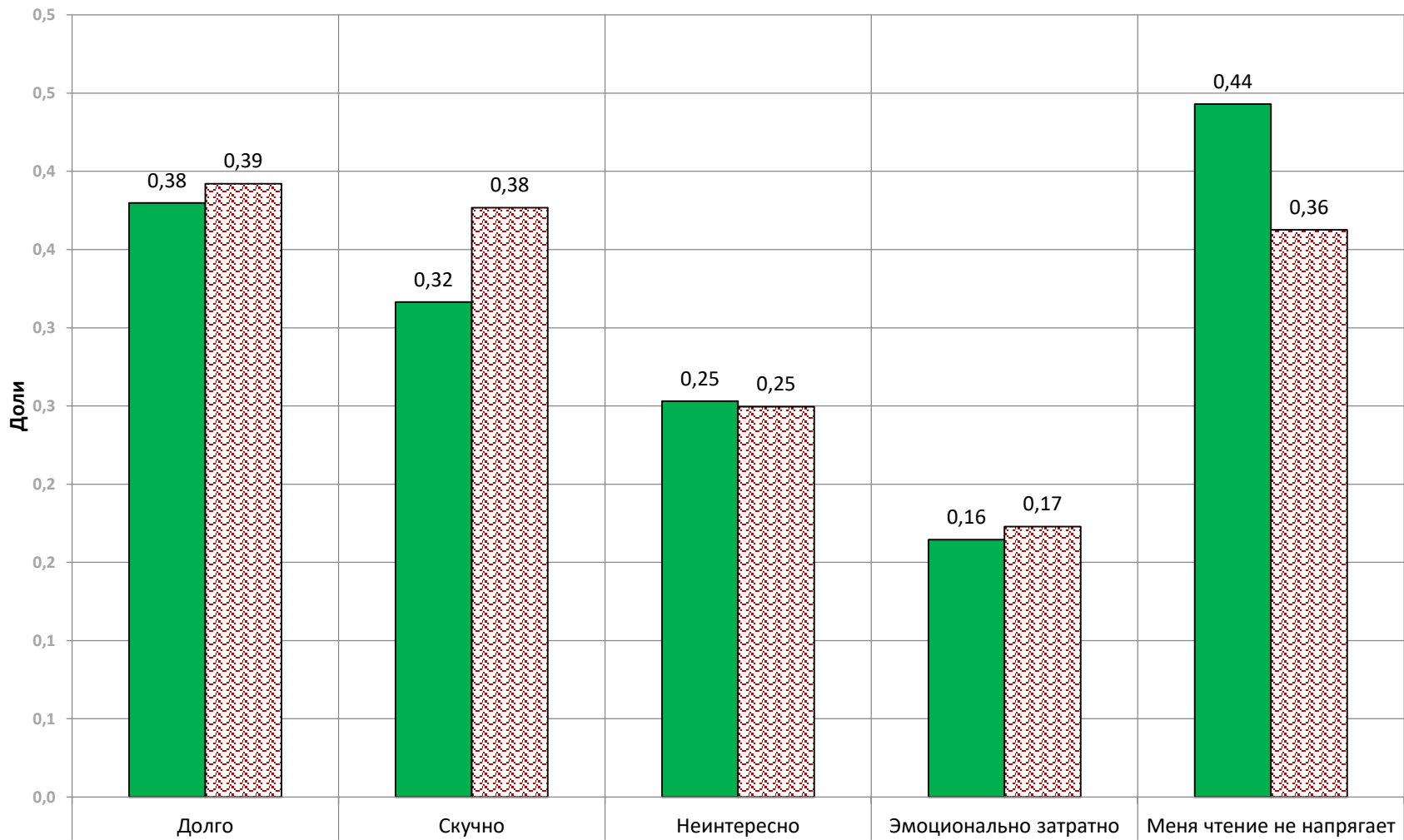

1. Большинство подростков считает, что чтение художественной и публицистической литературы напрягает. Как Вы думаете, почему?

г. Рыбинск МОУ лицей № 2
  Вся выборка (без ОВЗ)
  ЯО

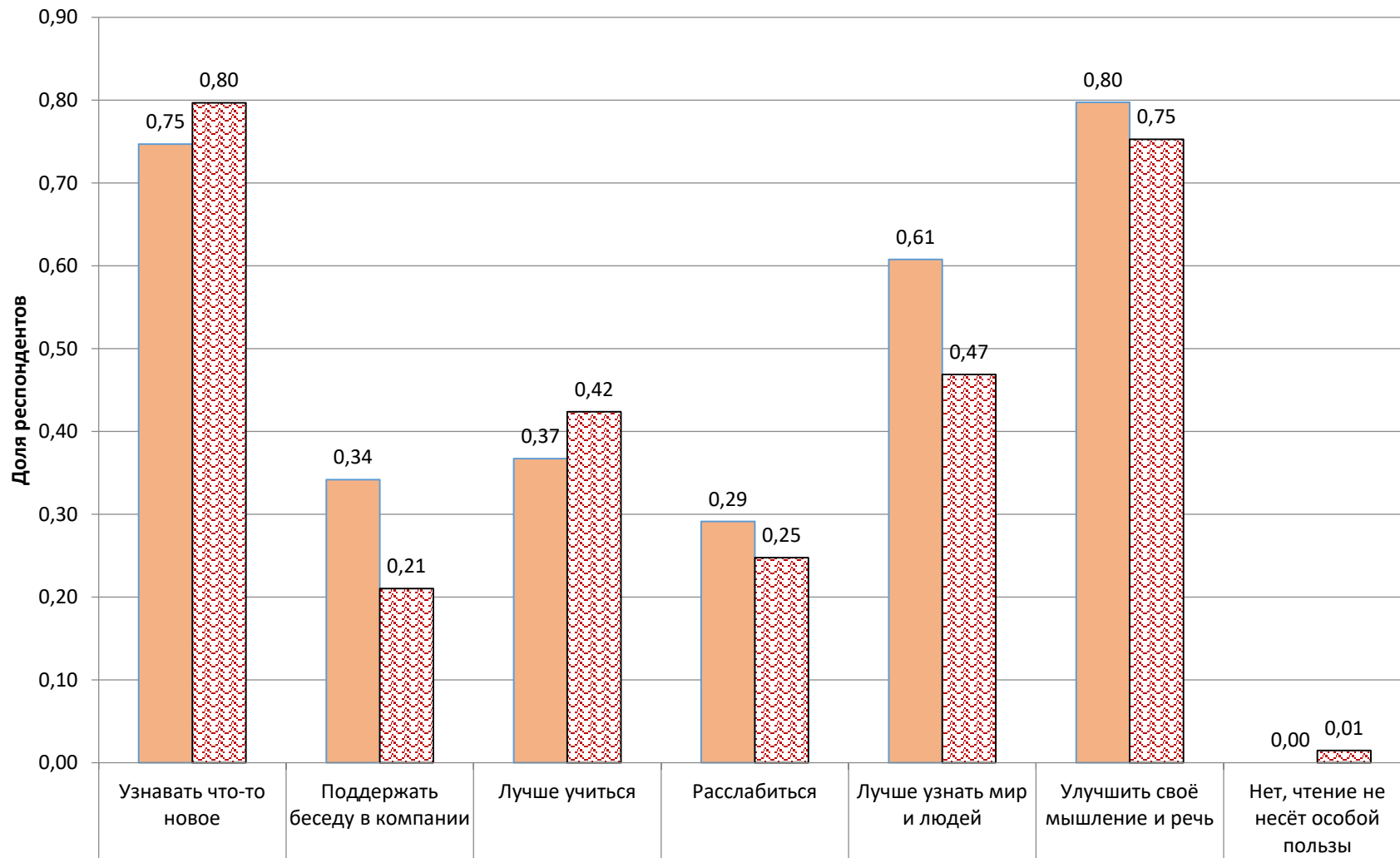

2. Тем не менее, обычно все подчеркивают, что читать полезно. Почему?

г. Рыбинск МОУ лицей № 2
  Вся выборка (без ОБЗ)
  ЯО



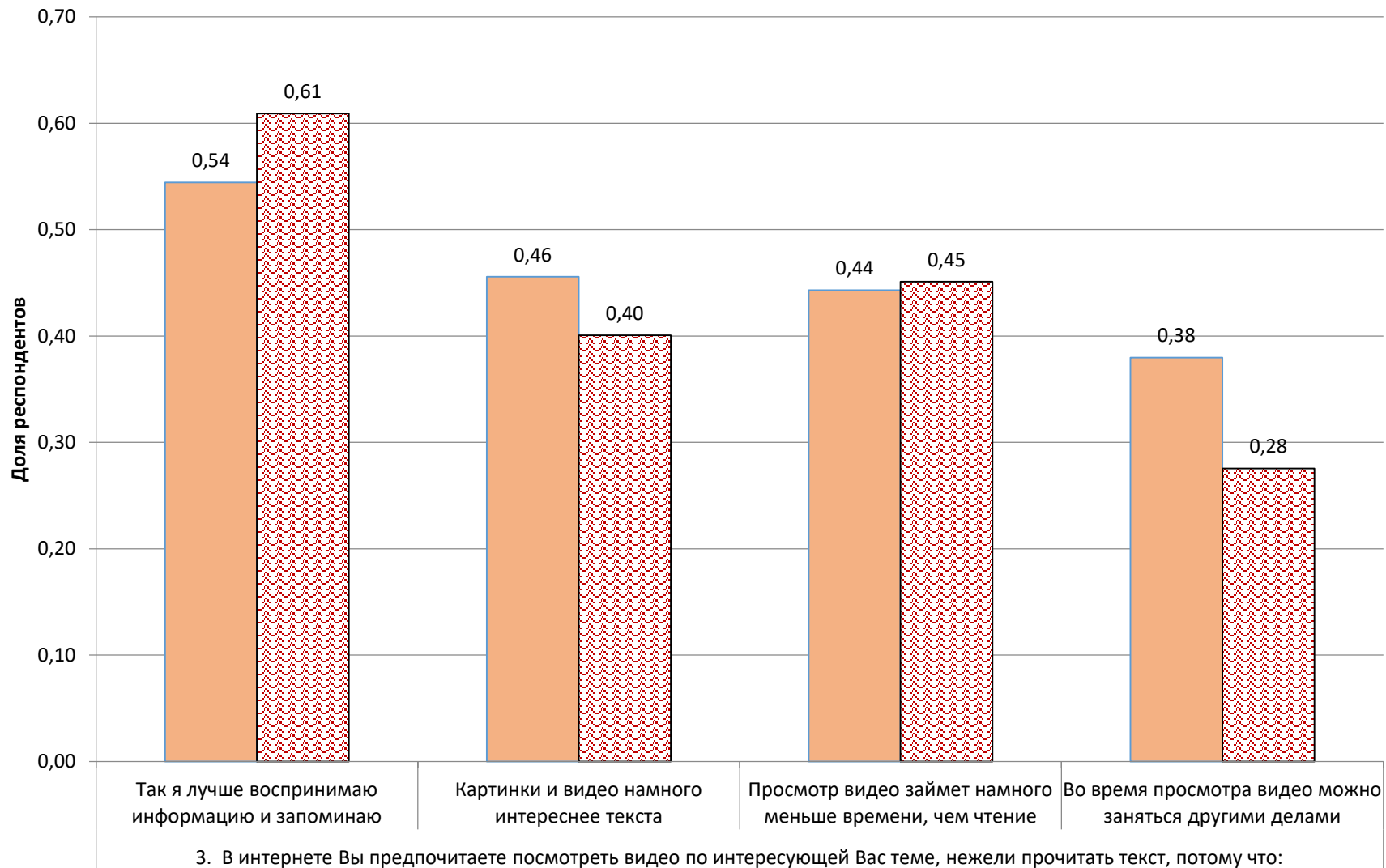

г. Рыбинск МОУ лицей № 2
  Вся выборка (без ОВЗ)
  ЯО

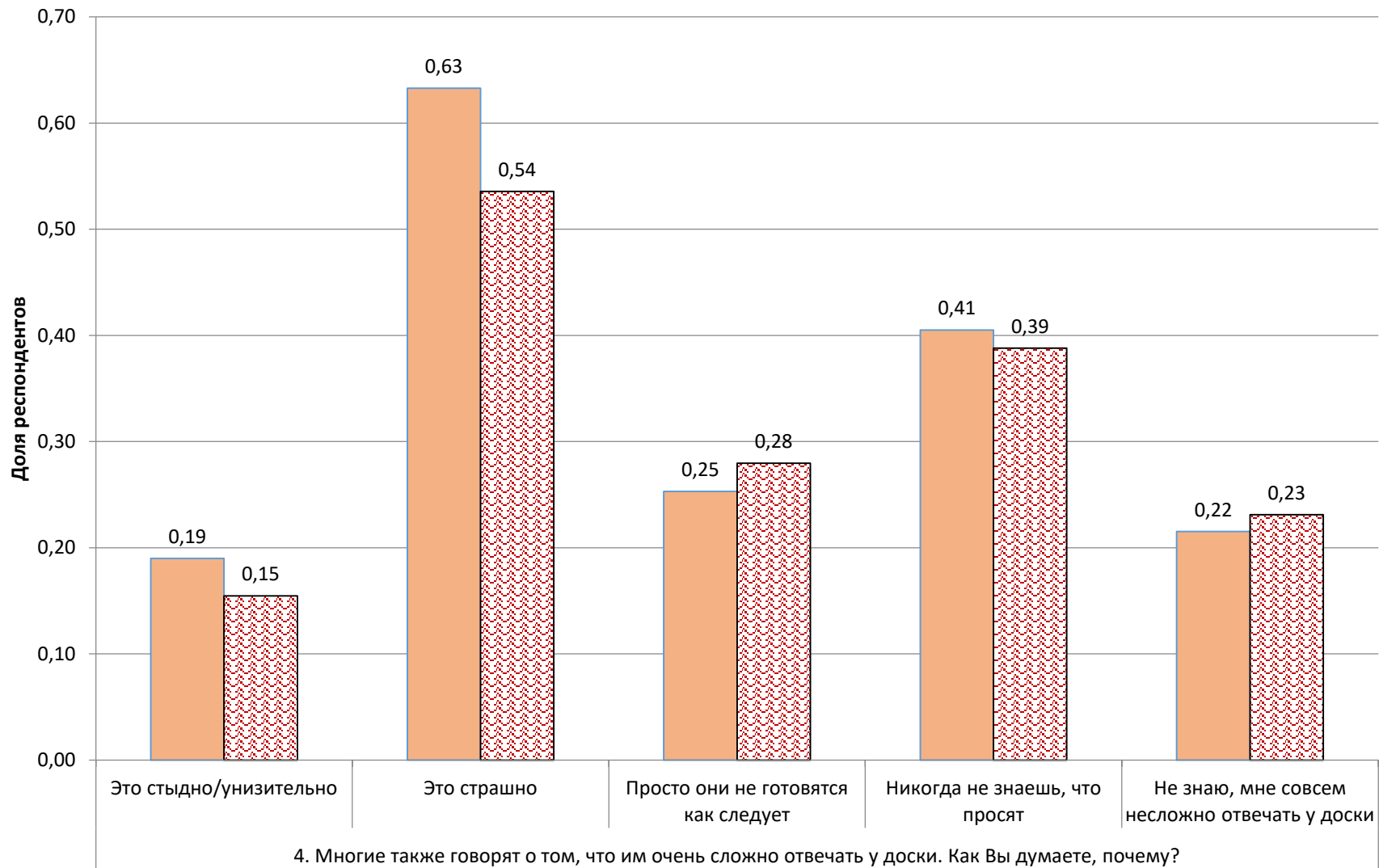

г. Рыбинск МОУ лицей № 2
  Вся выборка (без ОВЗ)
  ЯО

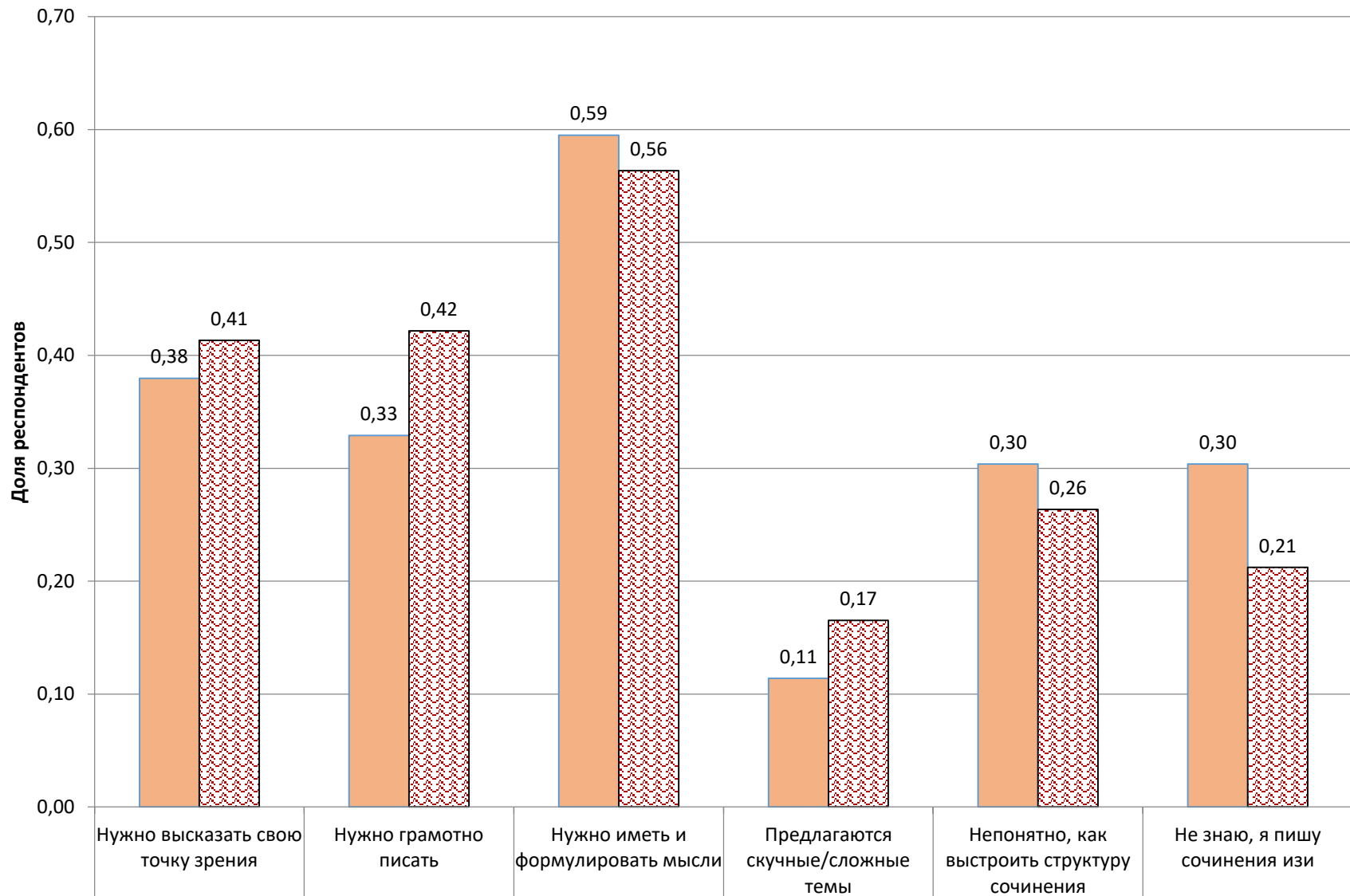

5. То же самое говорят о написании сочинений (правда, по большей части их не любят мальчики). Почему это сложно?

■ г. Рыбинск МОУ лицей № 2   
 ■ Вся выборка (без ОВЗ)   
 ○ ЯО

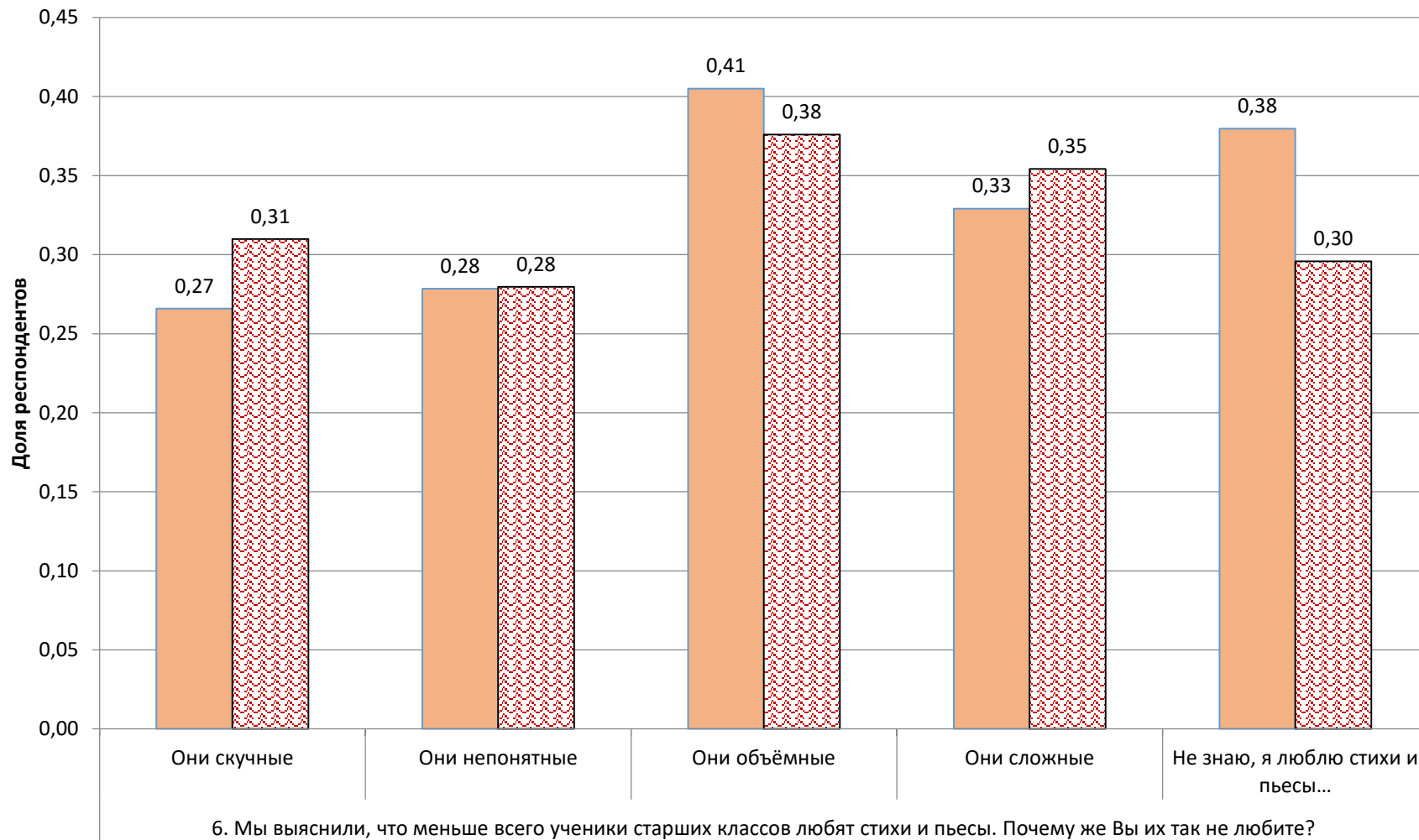

г. Рыбинск МОУ лицей № 2
  Вся выборка (без ОВЗ)
  ЯО

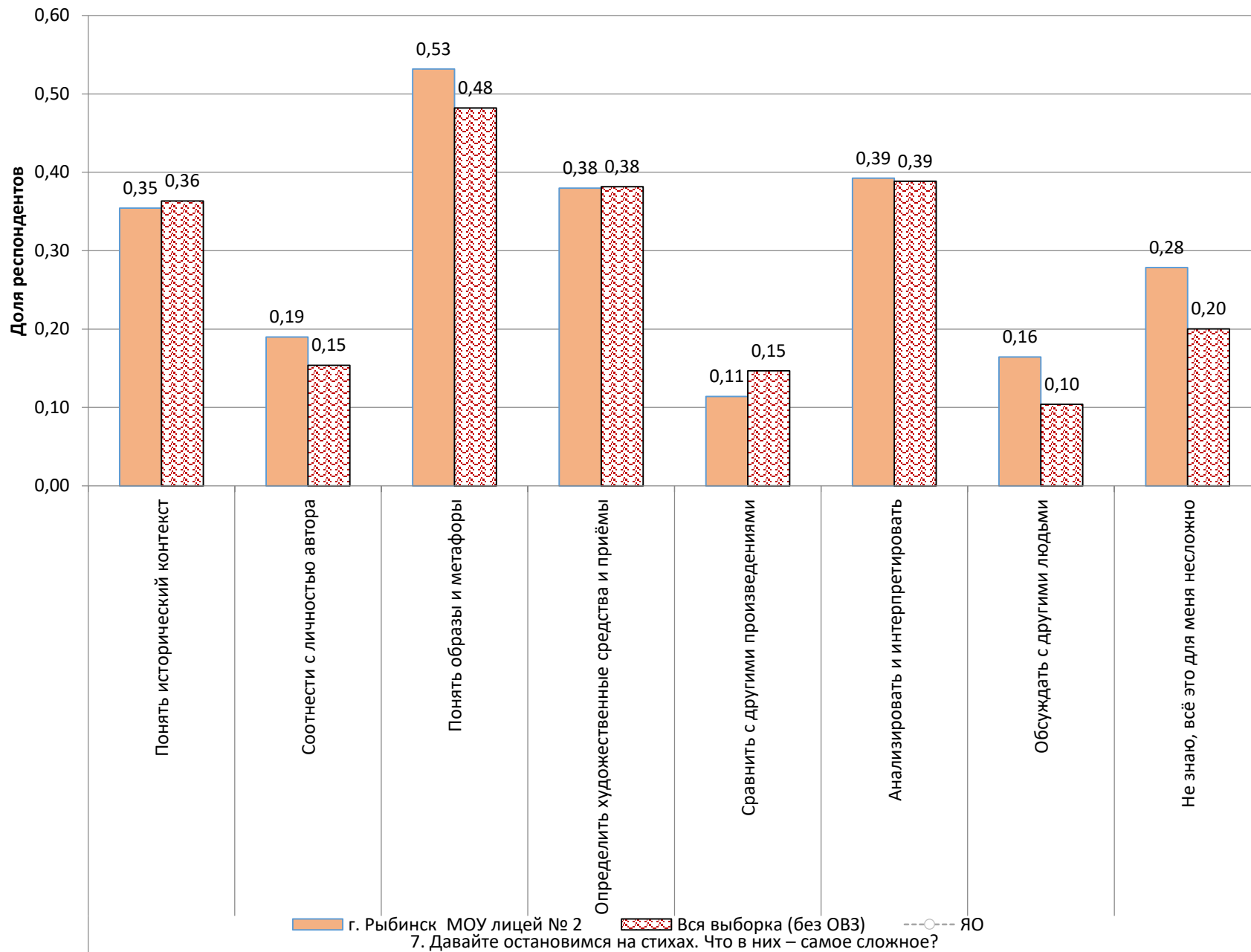

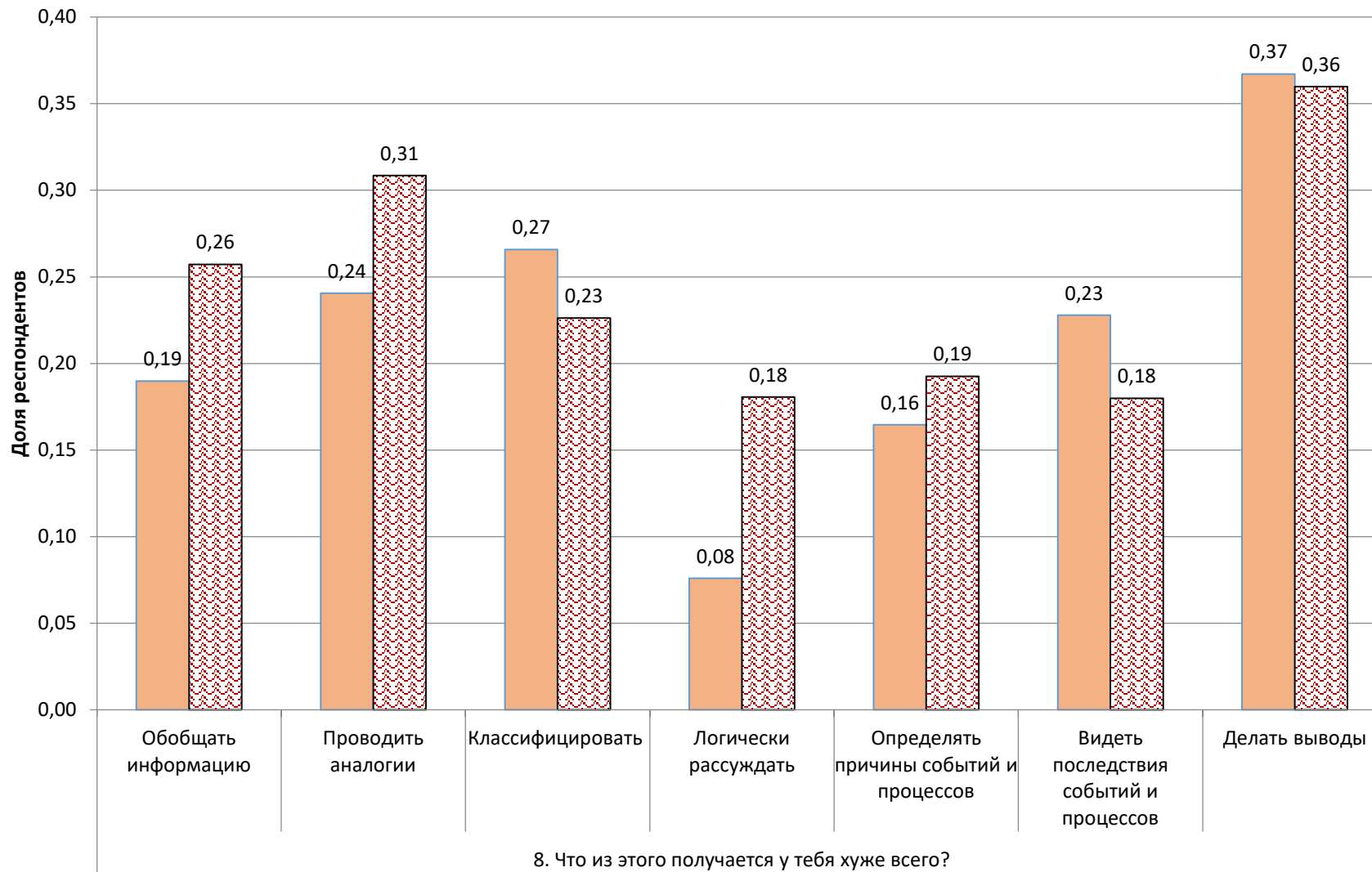

г. Рыбинск МОУ лицей № 2
  Вся выборка (без ОВЗ)
  ЯО

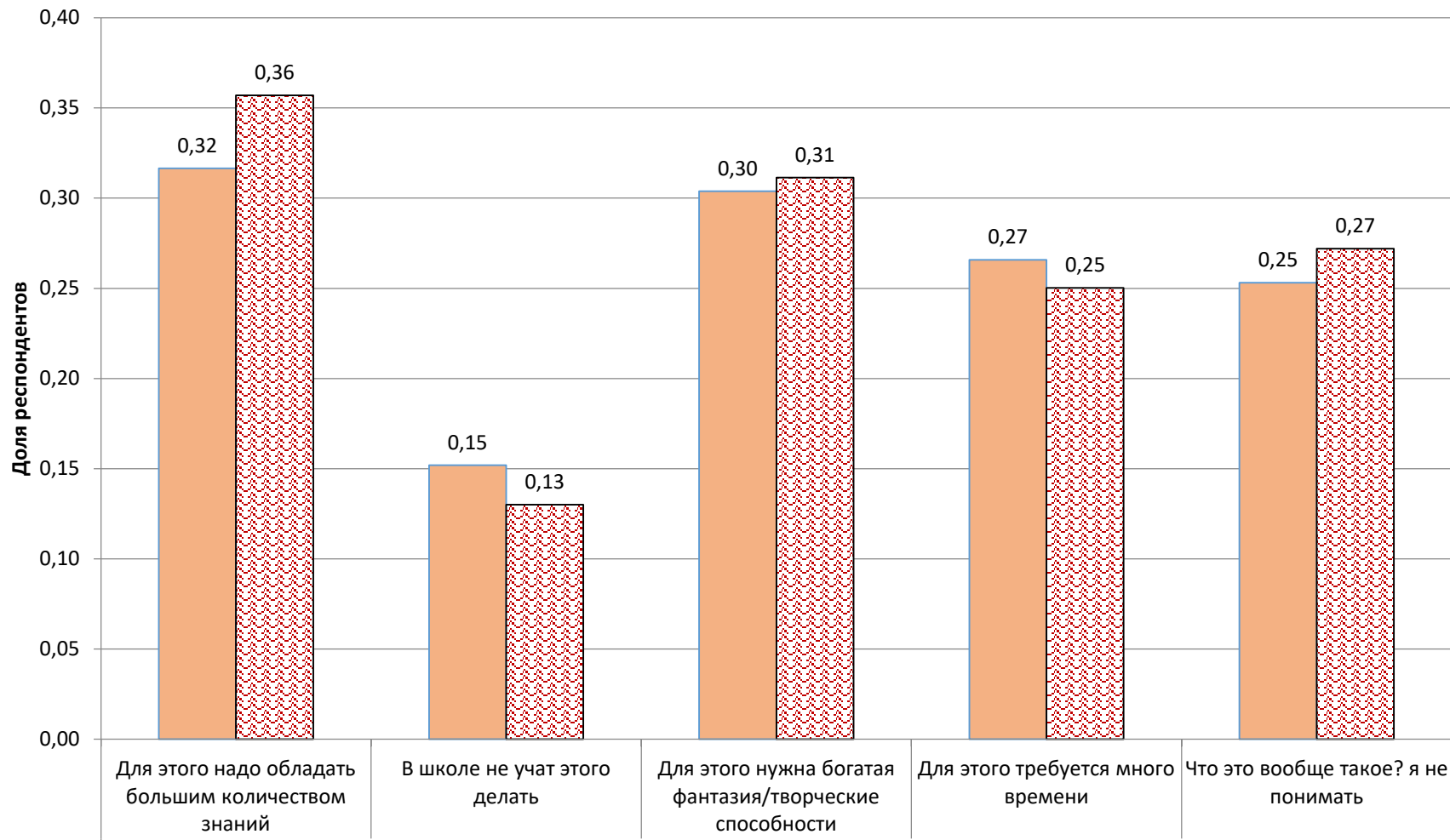

9. Почему подросткам сложно проводить аналогии и видеть причинно-следственные связи?

г. Рыбинск МОУ лицей № 2
  Вся выборка (без ОВЗ)
  ЯО

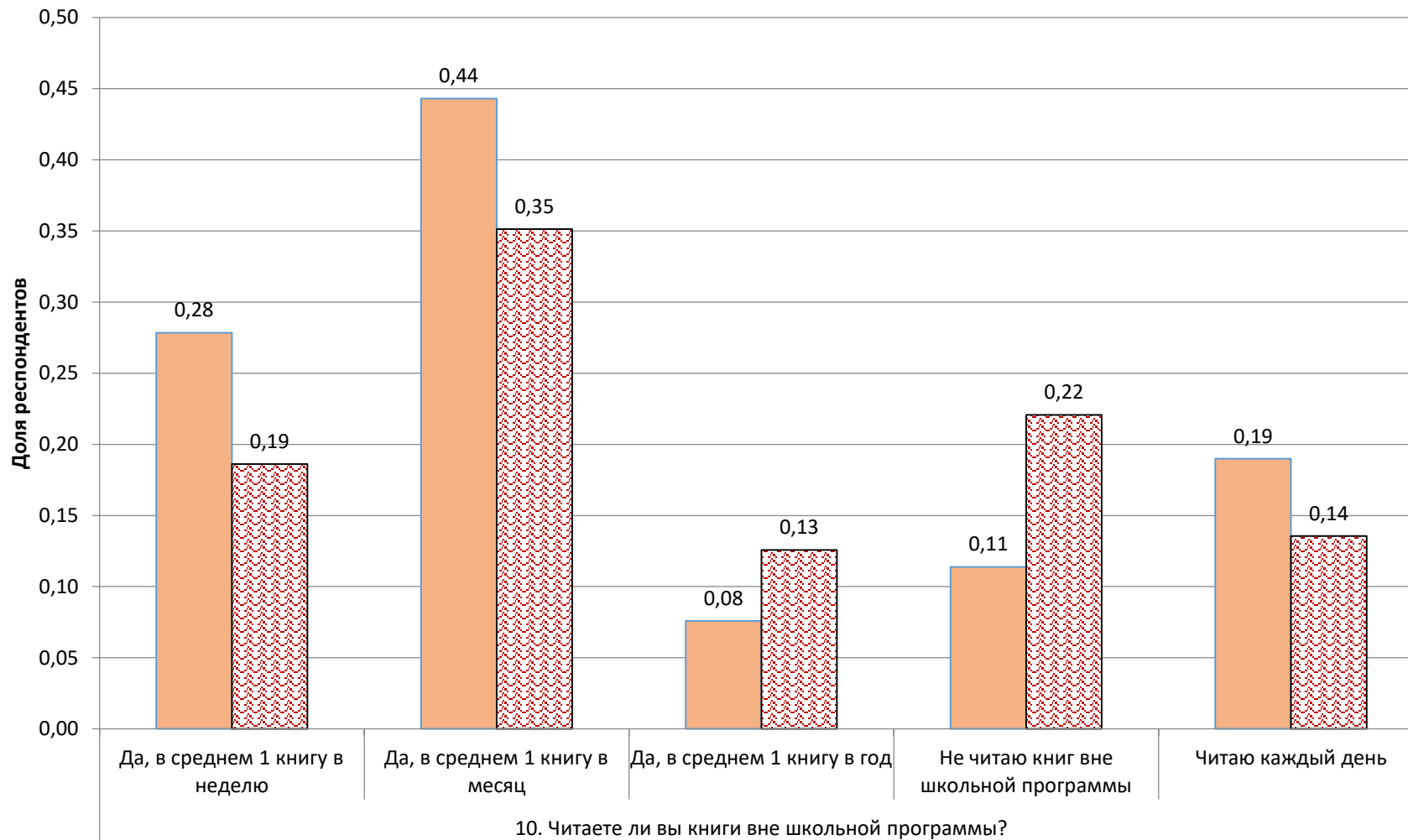

г. Рыбинск МОУ лицей № 2
  Вся выборка (без ОБЗ)
  ЯО



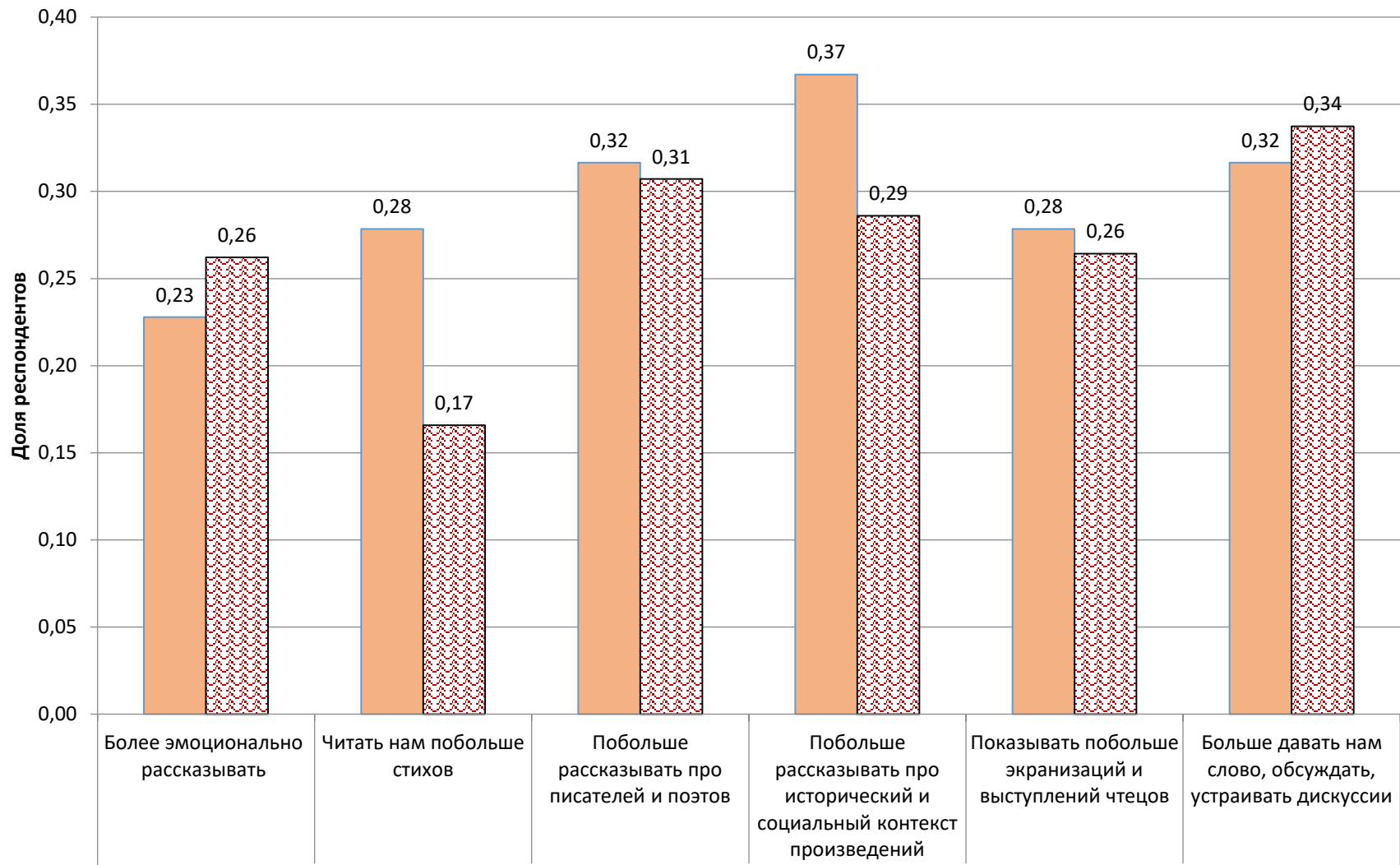

11. Чего не хватает Вашим урокам литературы в школе? Что мог бы сделать преподаватель, чтобы Вам было интереснее?

г. Рыбинск МОУ лицей № 2
  Вся выборка (без ОВЗ)
  ЯО

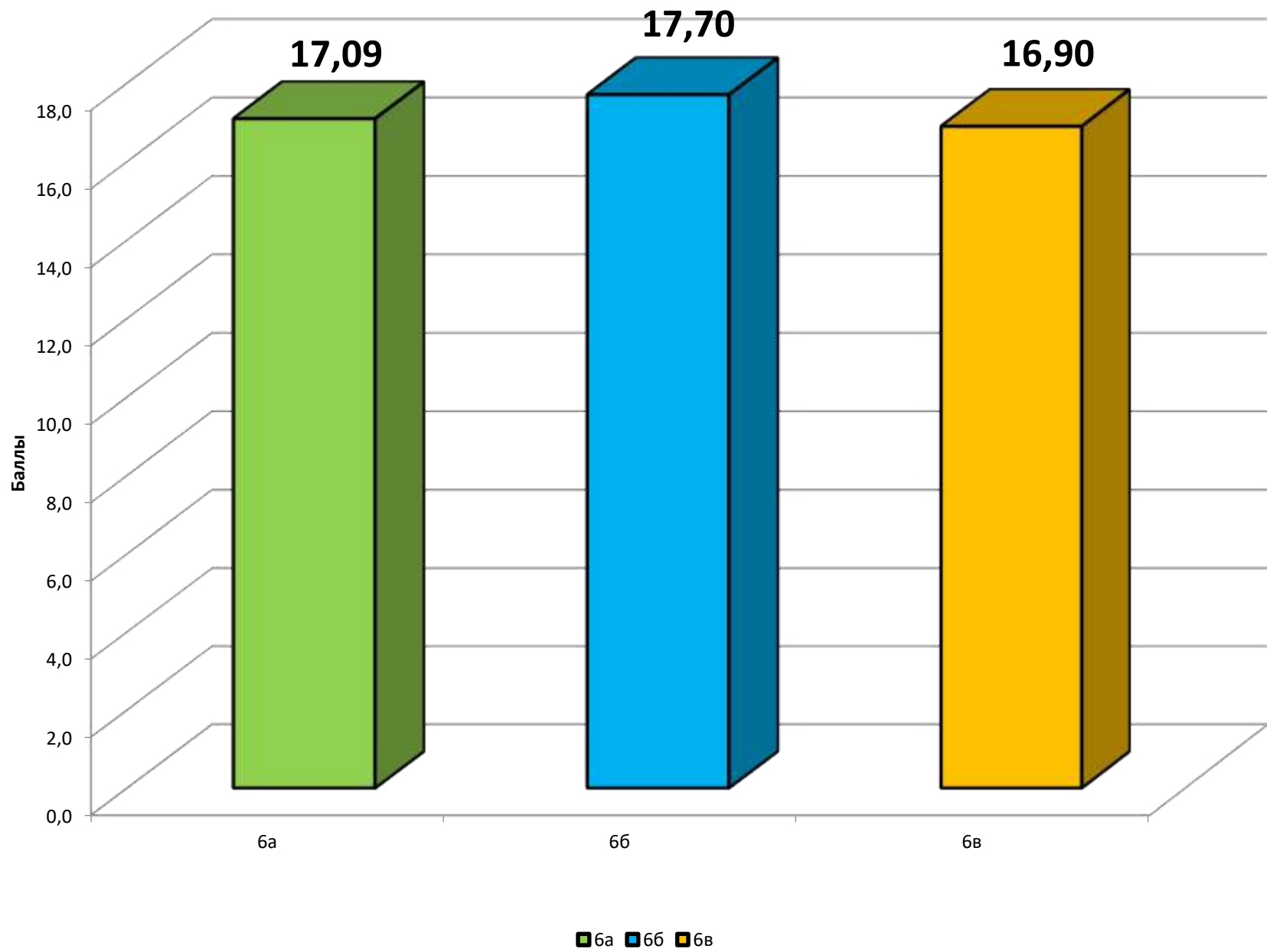

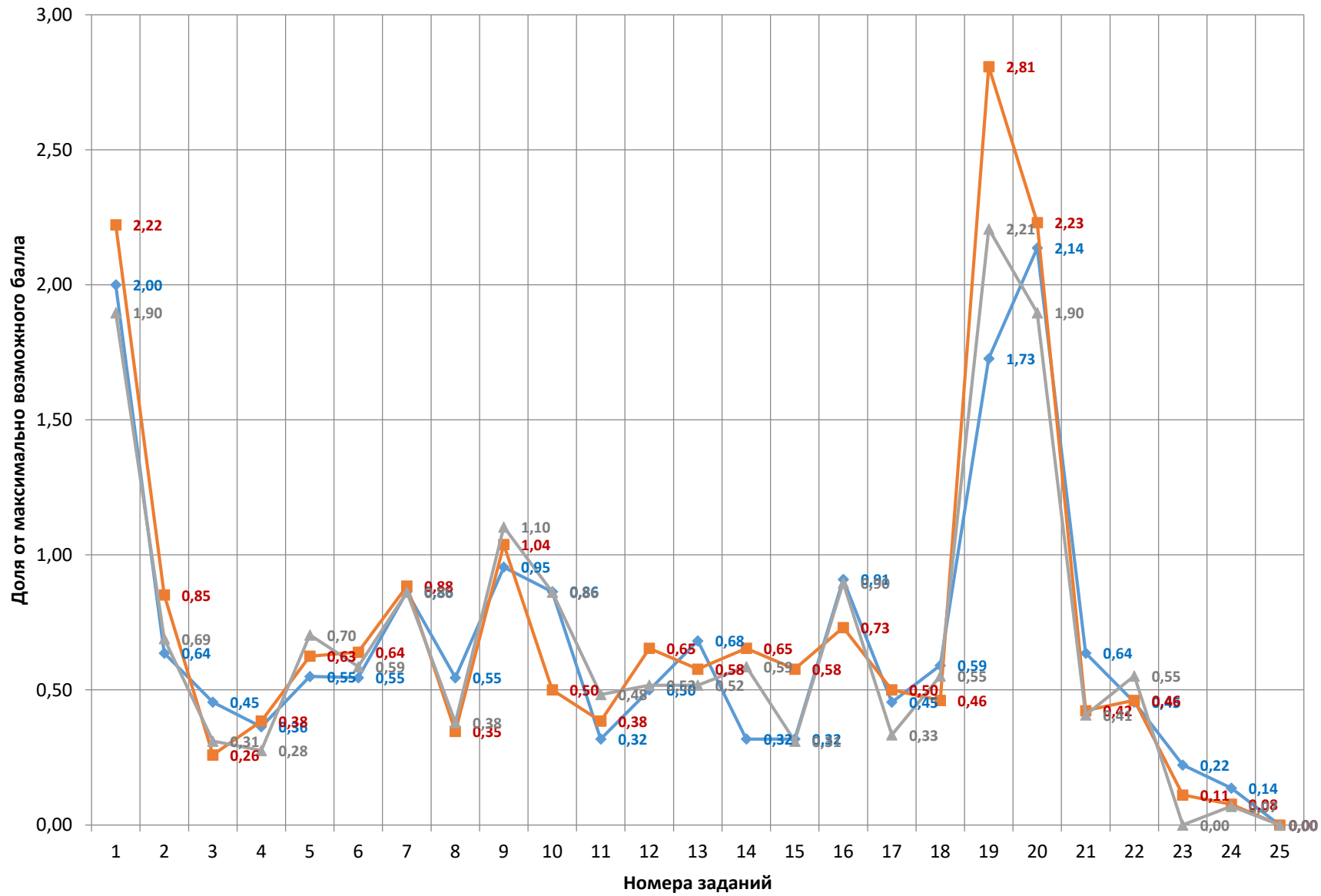

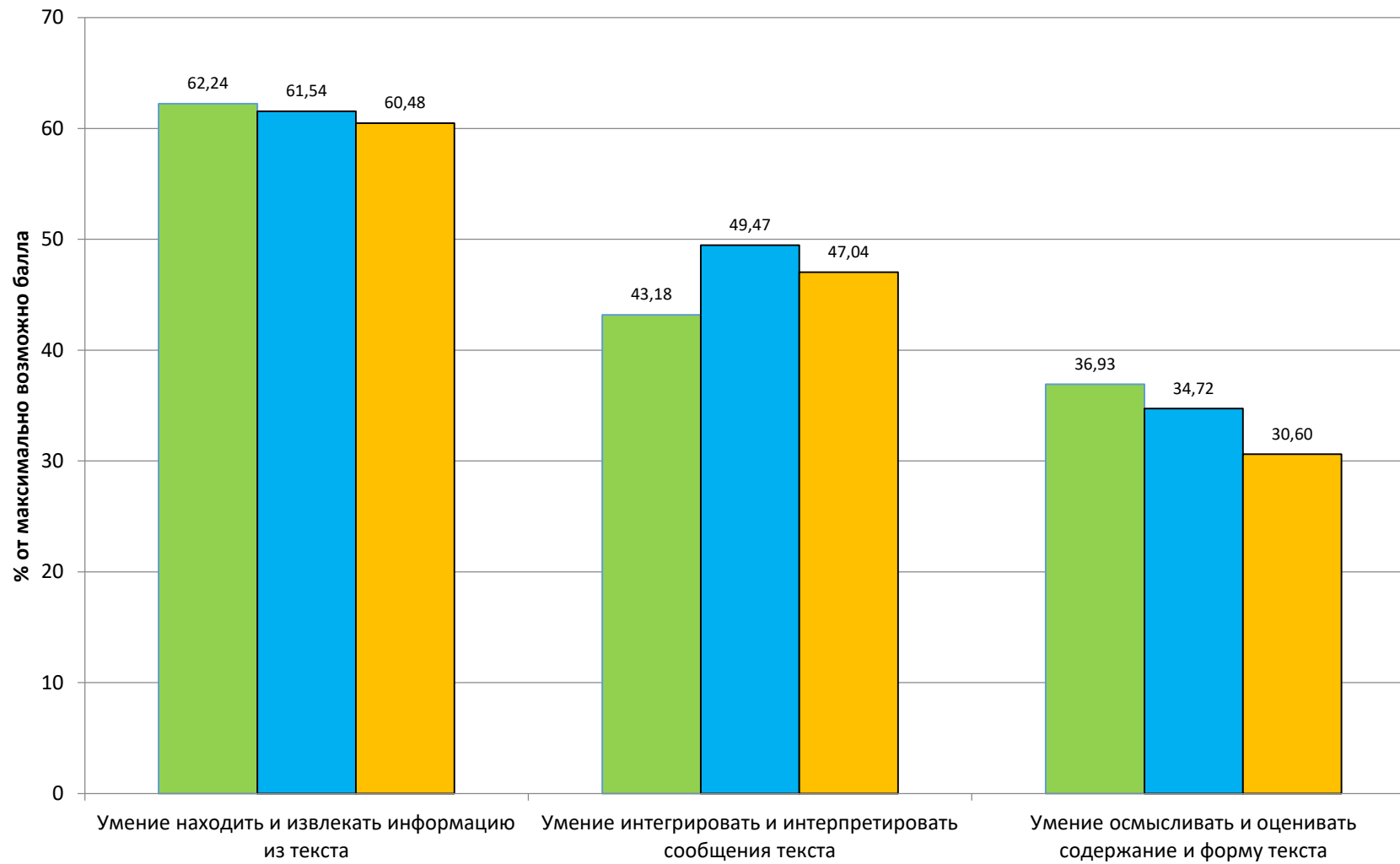

■ 6а ■ 6б ■ 6в

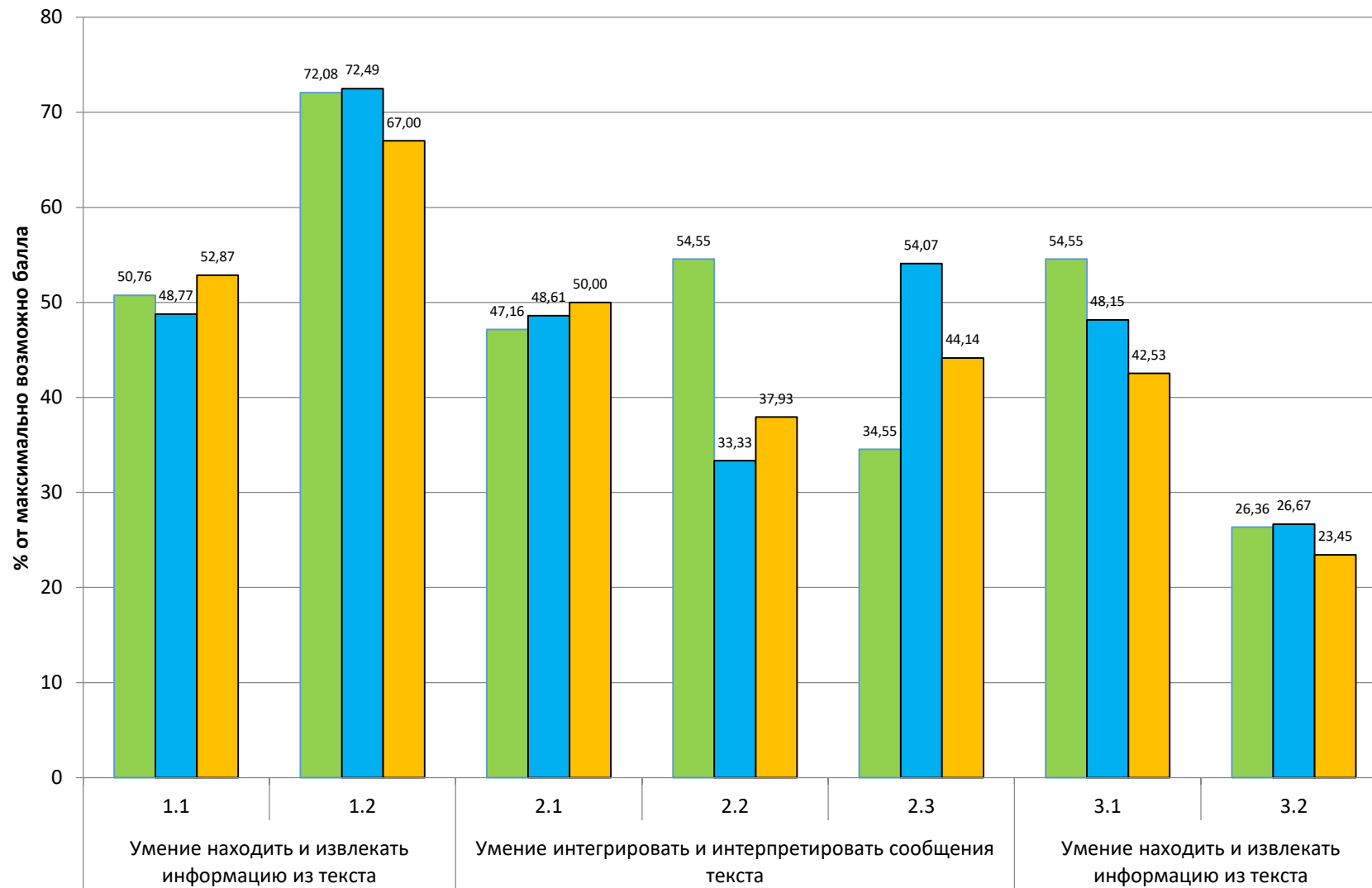

■ 6а ■ 6б ■ 6в

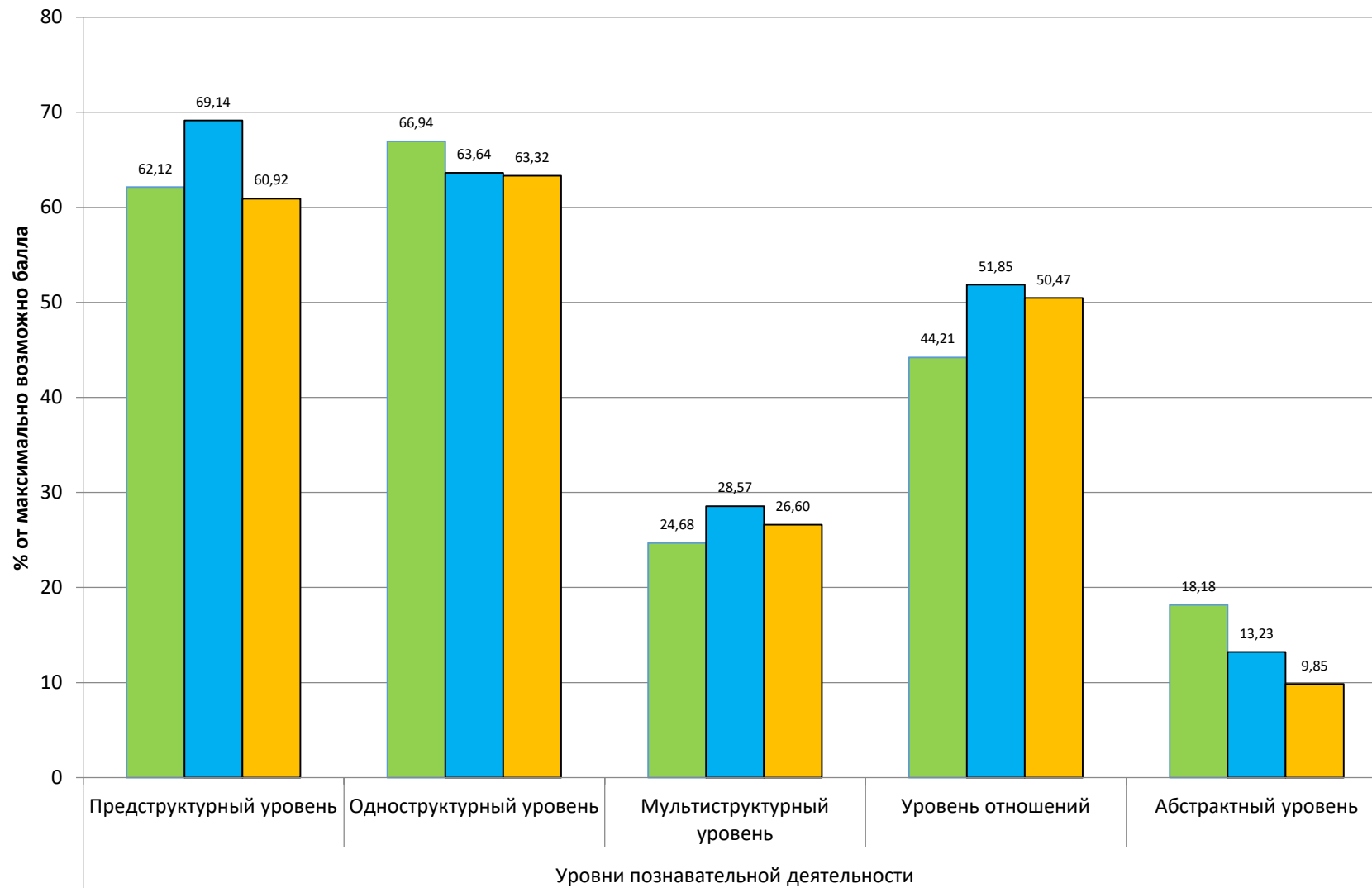

■ 6а ■ 6б ■ 6в

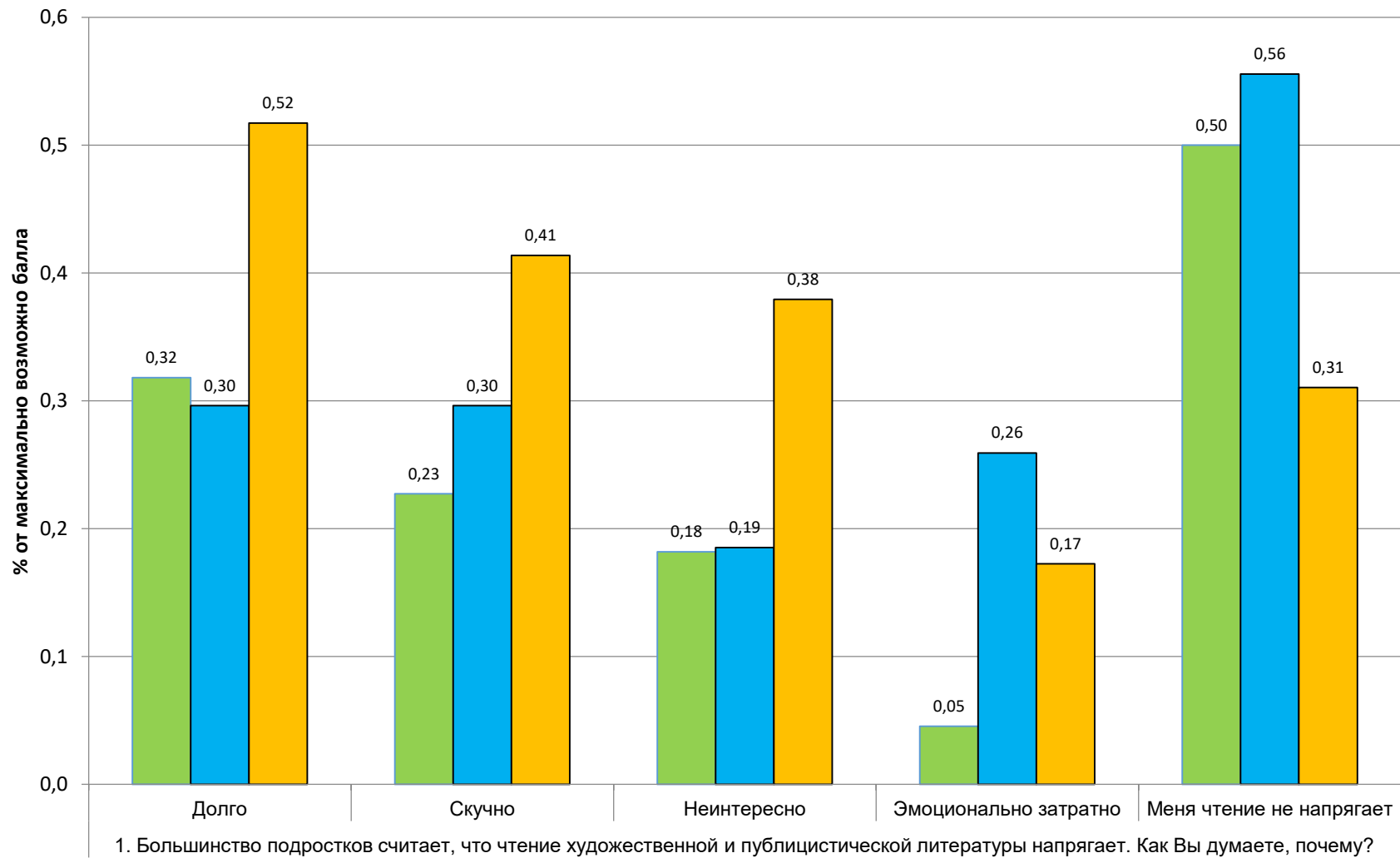

■ 6а ■ 6б ■ 6в

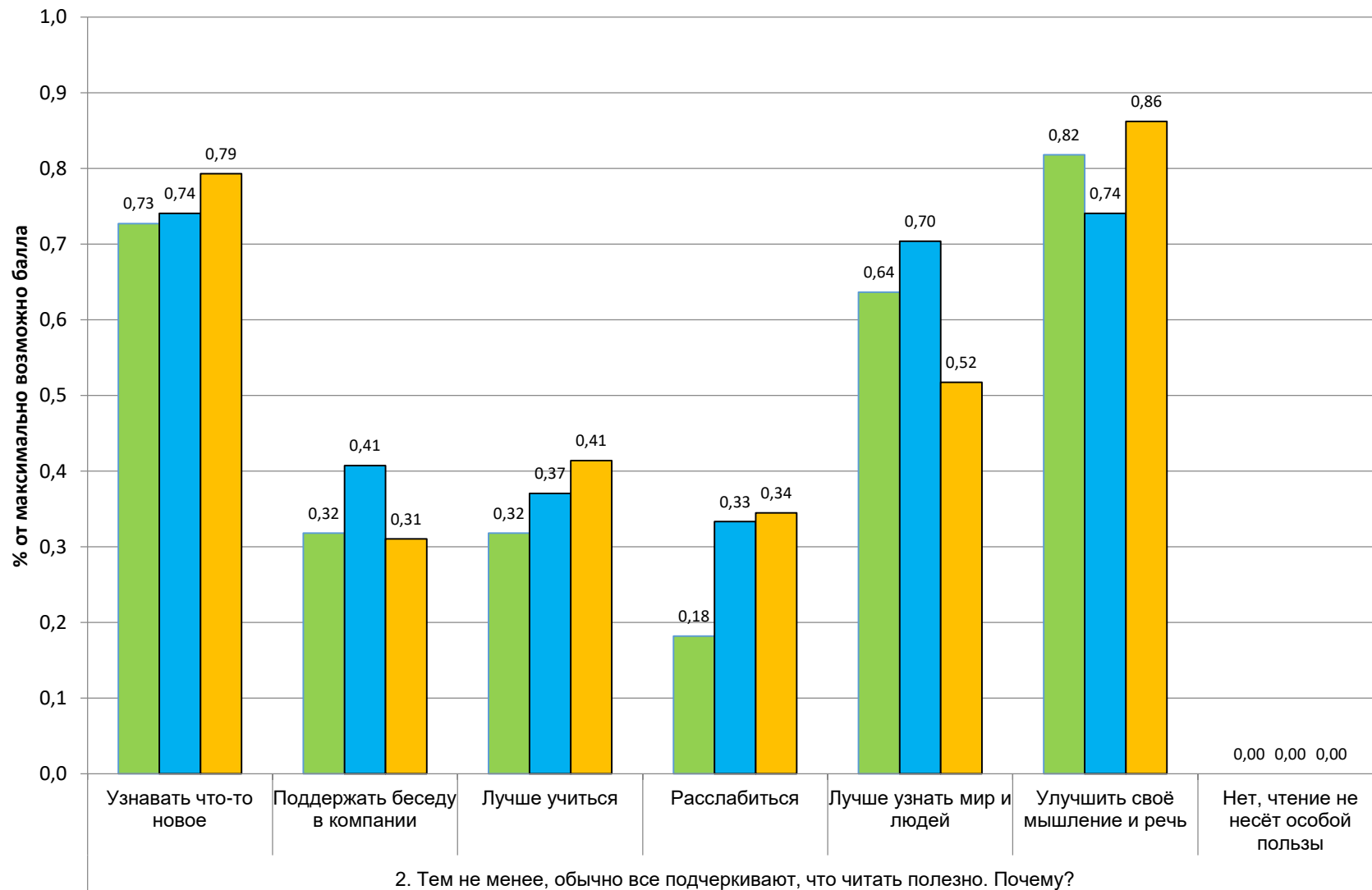

■ 6а ■ 6б ■ 6в



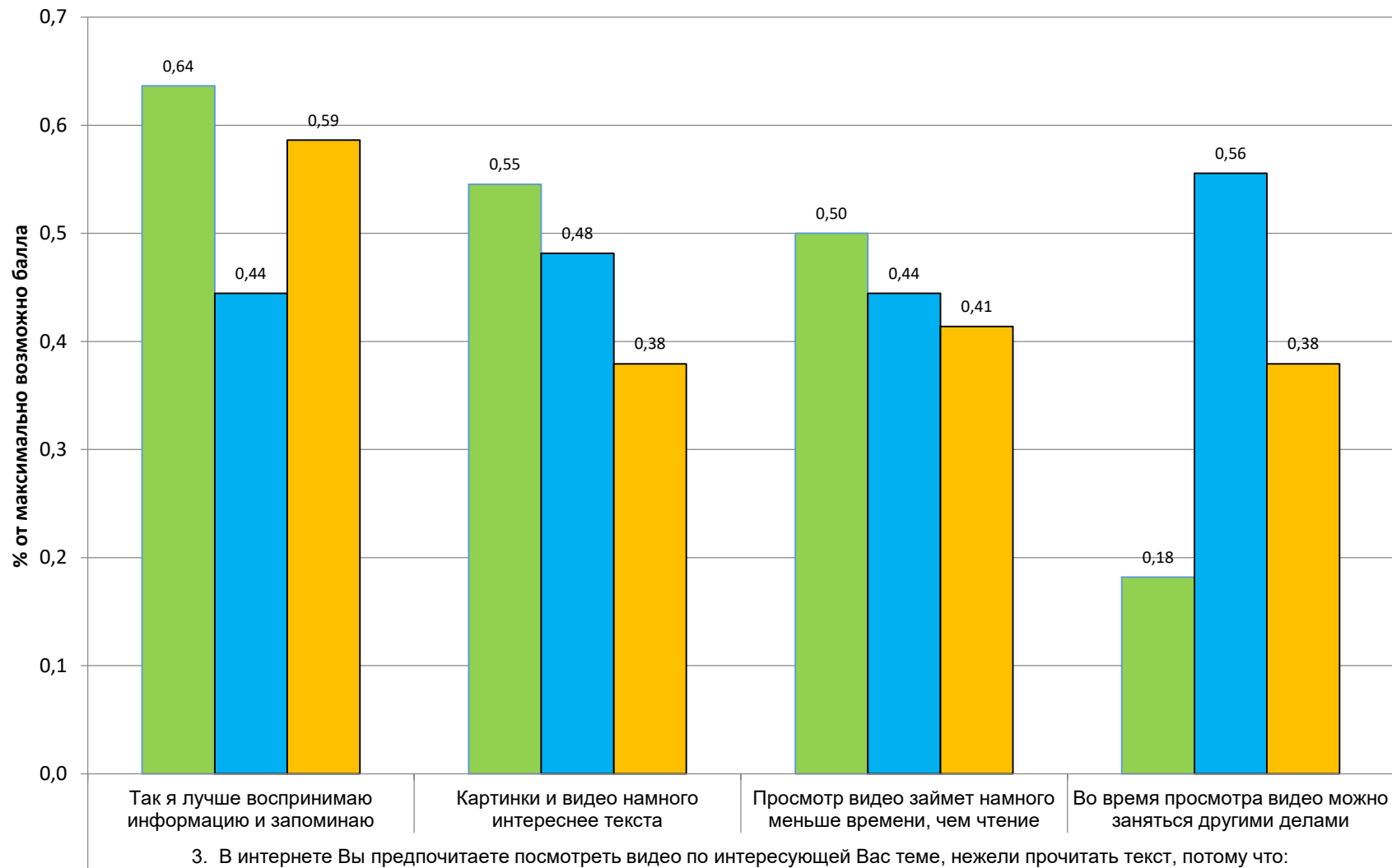

■ 6а ■ 6б ■ 6в

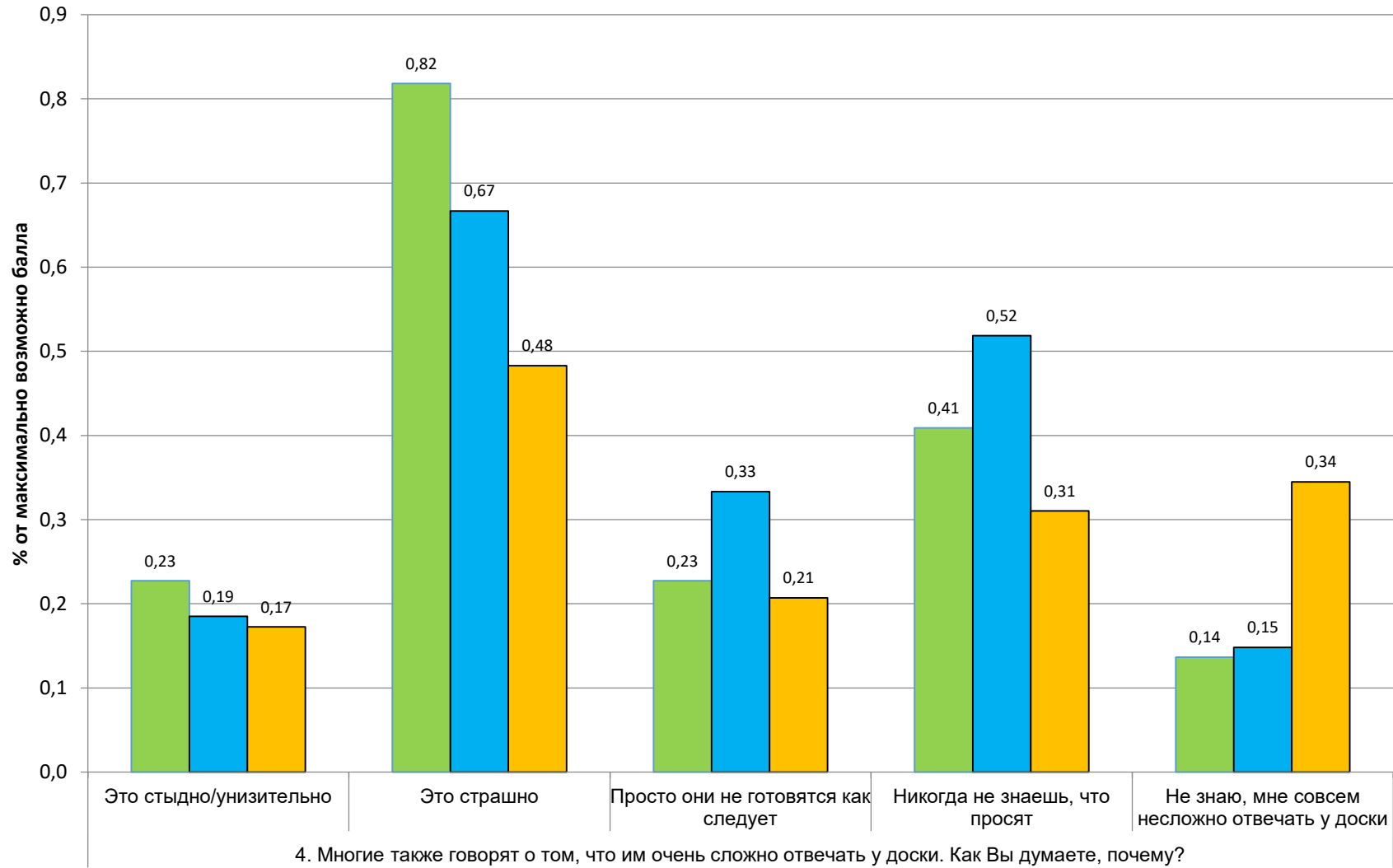

■ 6а ■ 6б ■ 6в

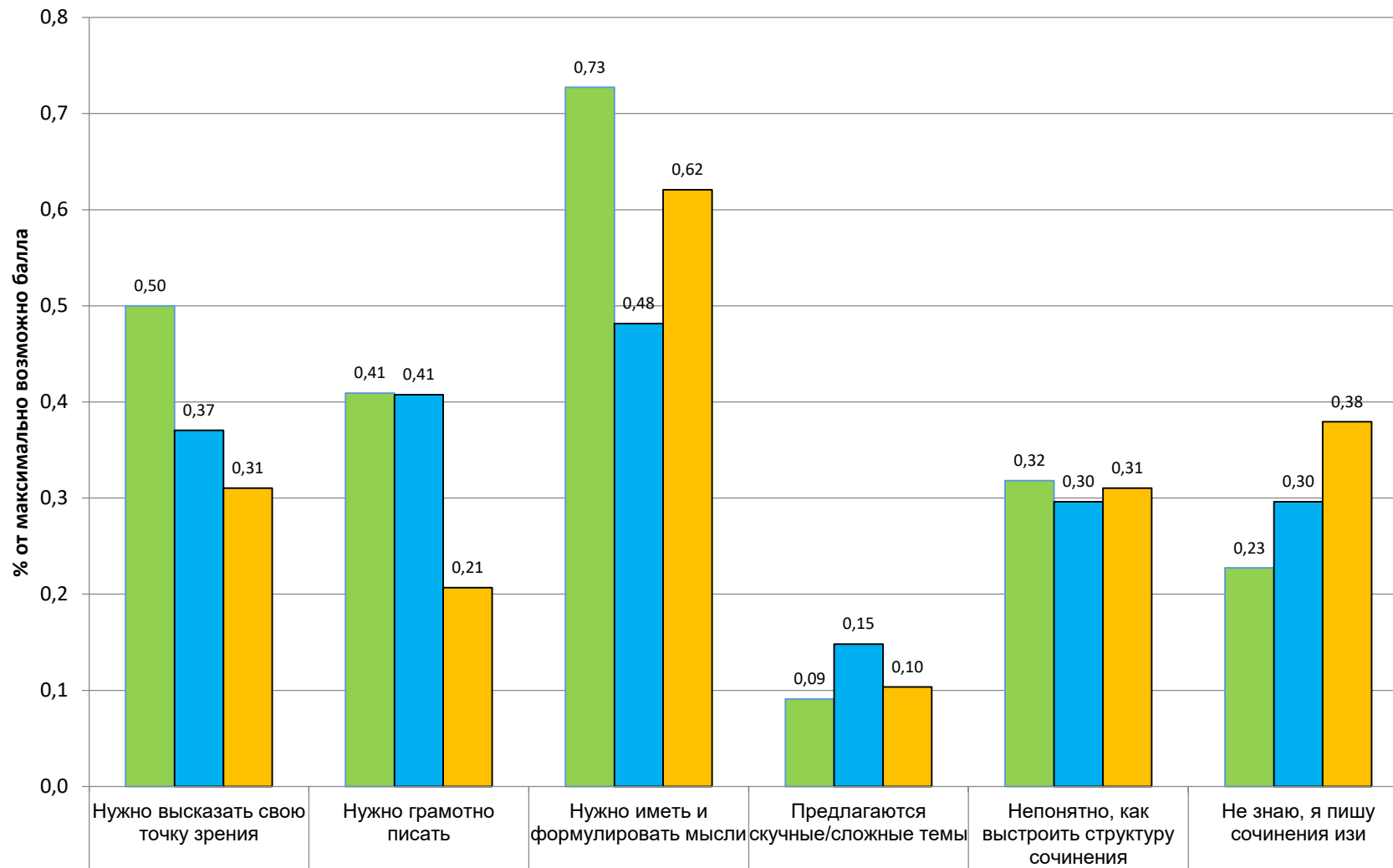

5. То же самое говорят о написании сочинений (правда, по большей части их не любят мальчики). Почему это сложно?

■ 6а ■ 6б ■ 6в

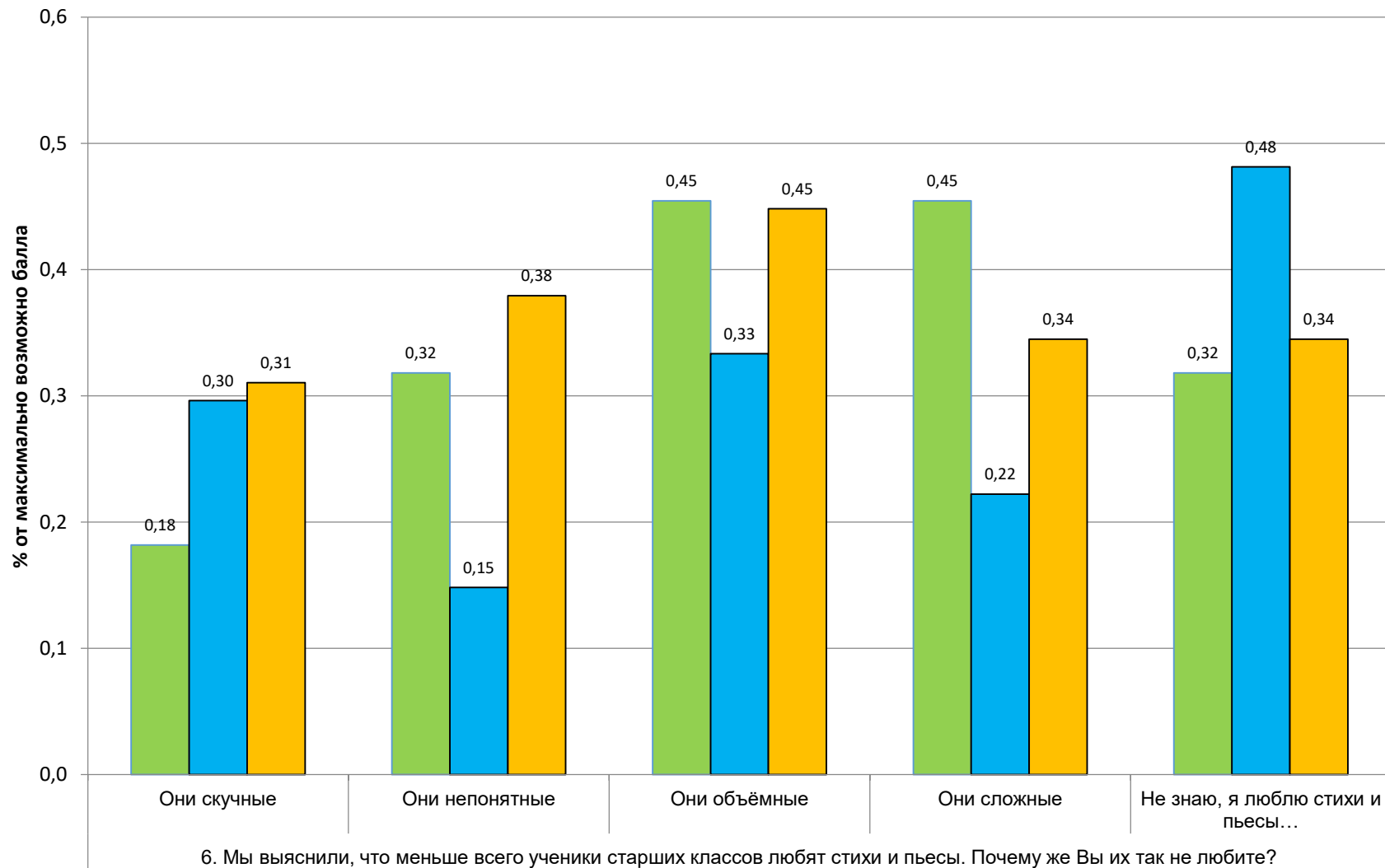

■ 6а ■ 6б ■ 6в

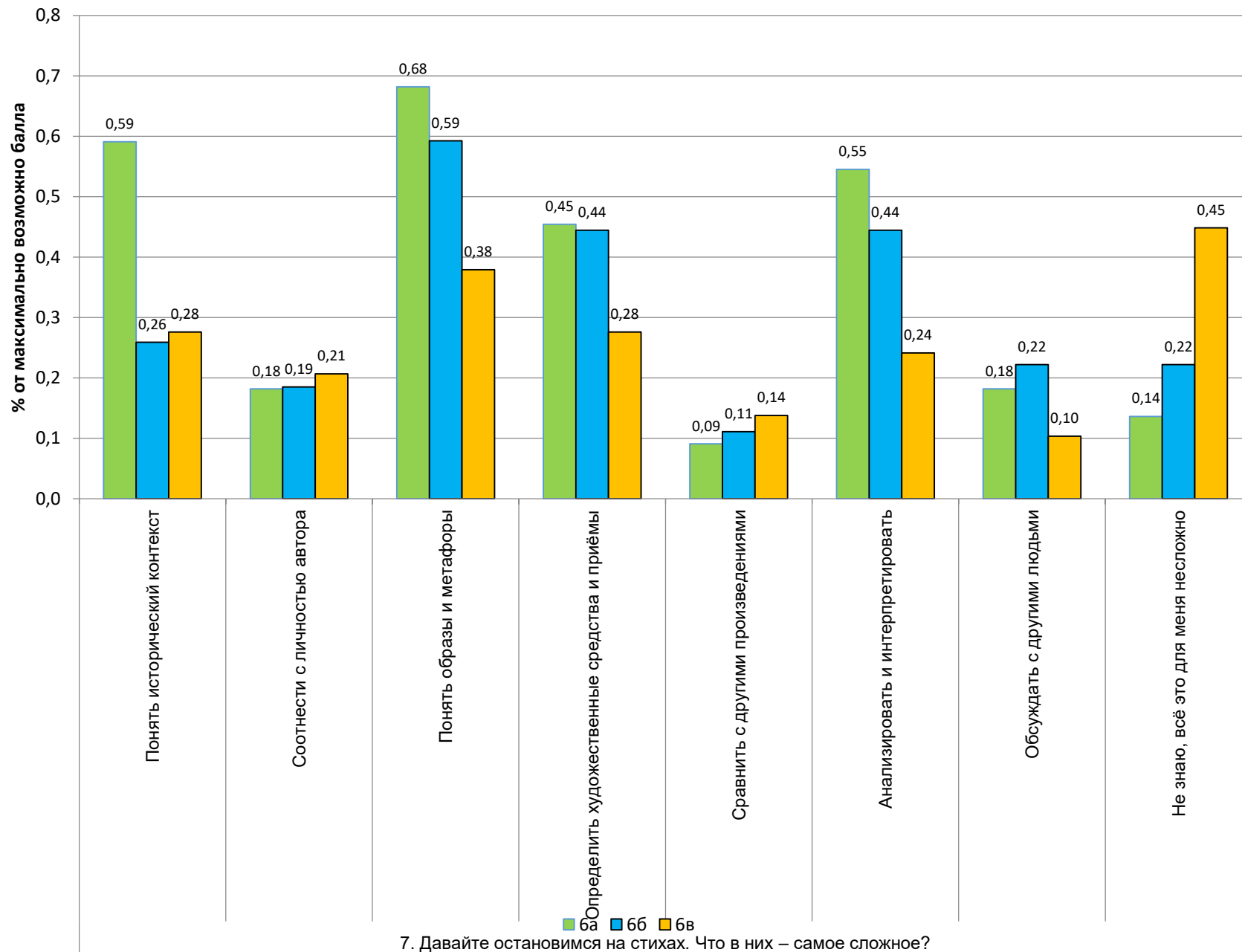

7. Давайте остановимся на стихах. Что в них – самое сложное?

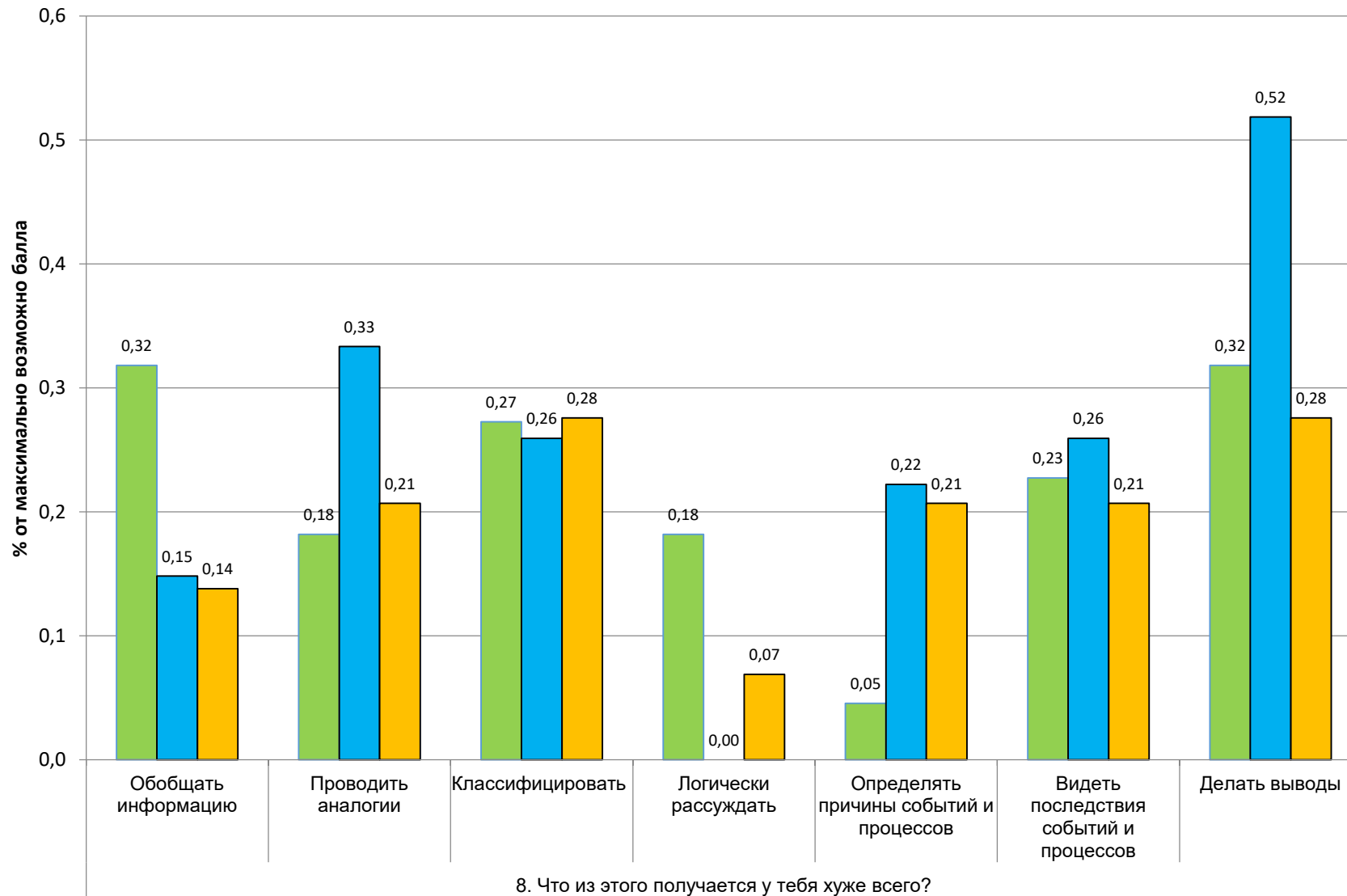

8. Что из этого получается у тебя хуже всего?

■ 6а ■ 6б ■ 6в

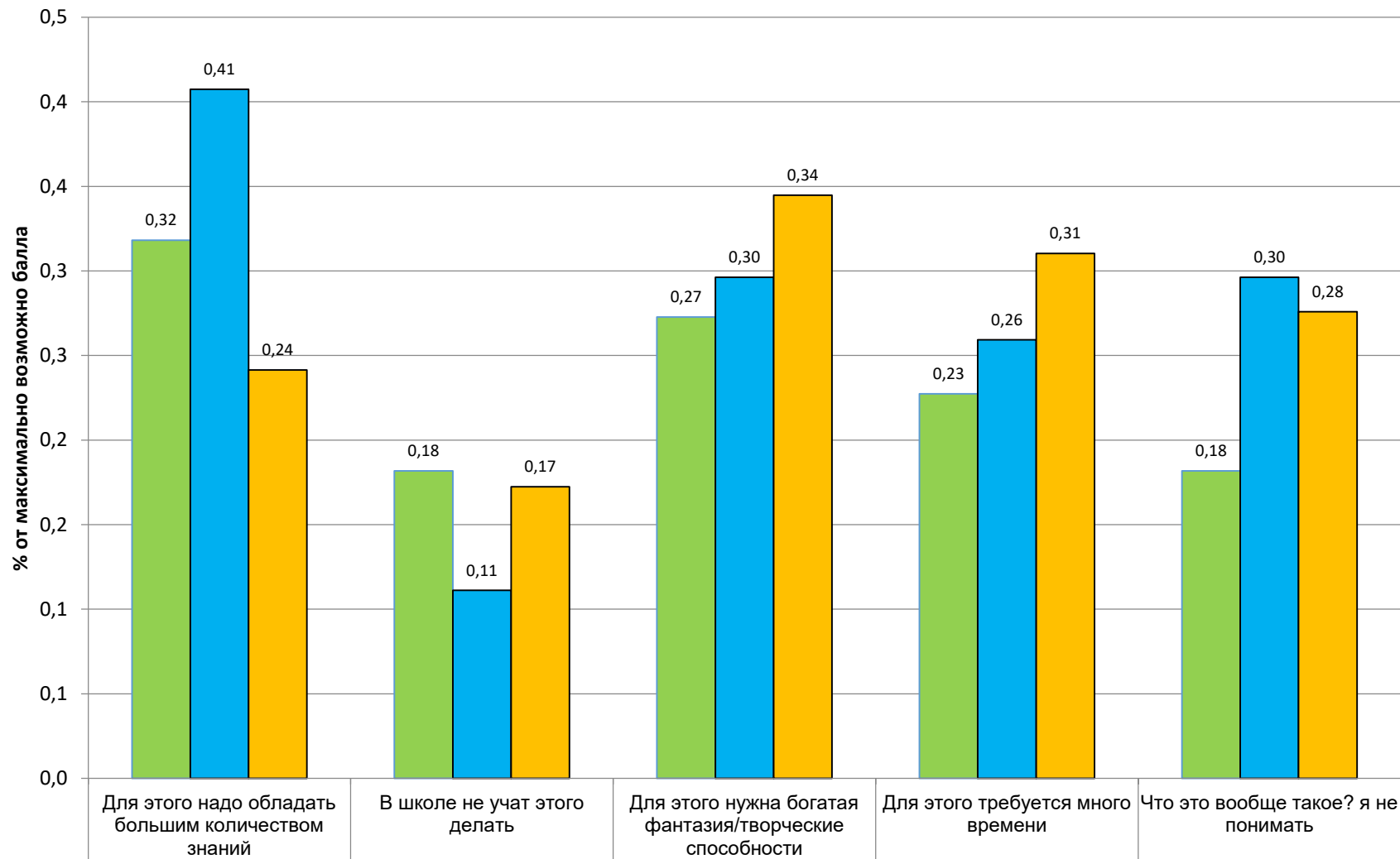

9. Почему подросткам сложно проводить аналогии и видеть причинно-следственные связи?

■ 6а ■ 6б ■ 6в

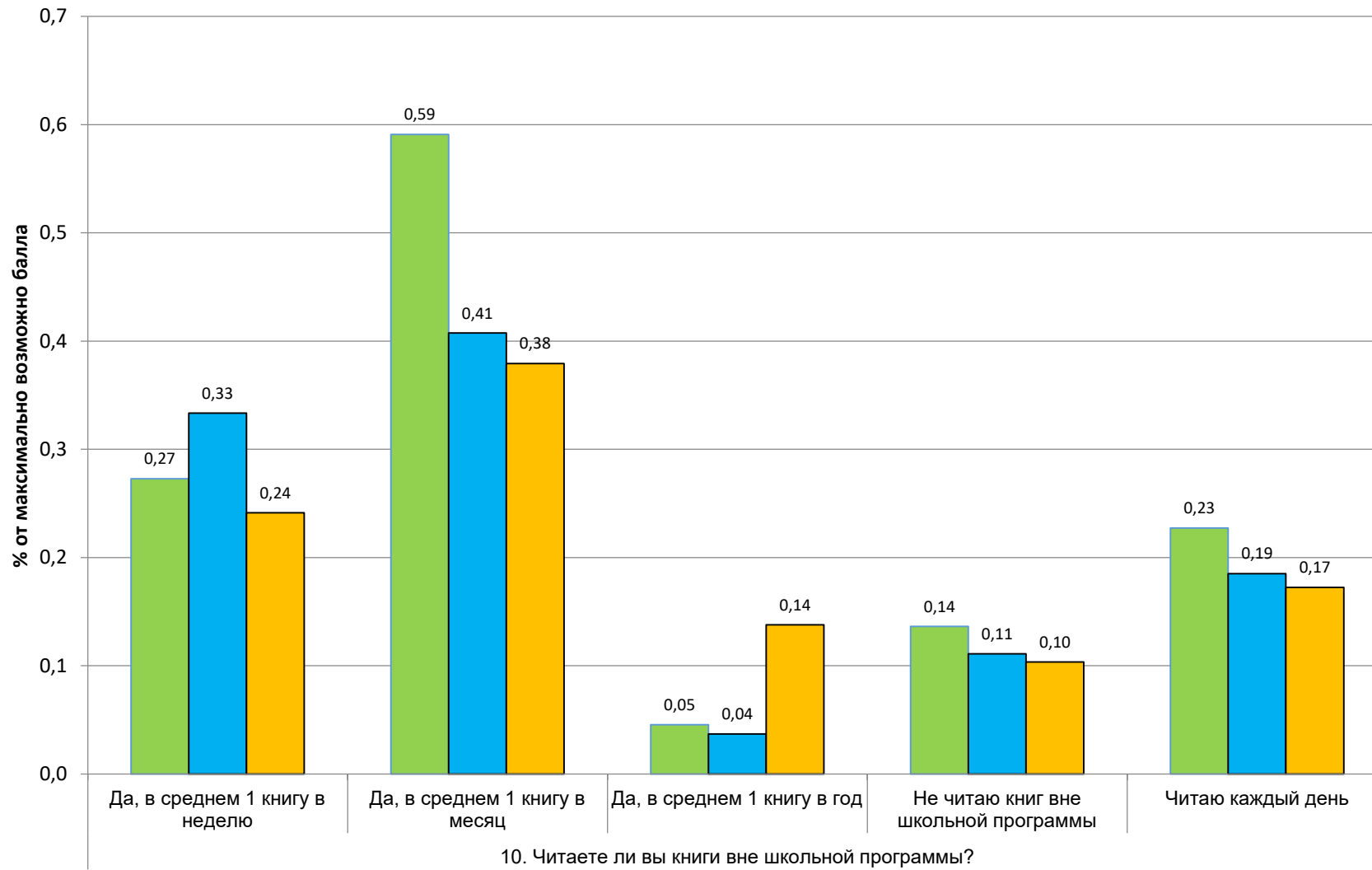

■ 6а ■ 6б ■ 6в



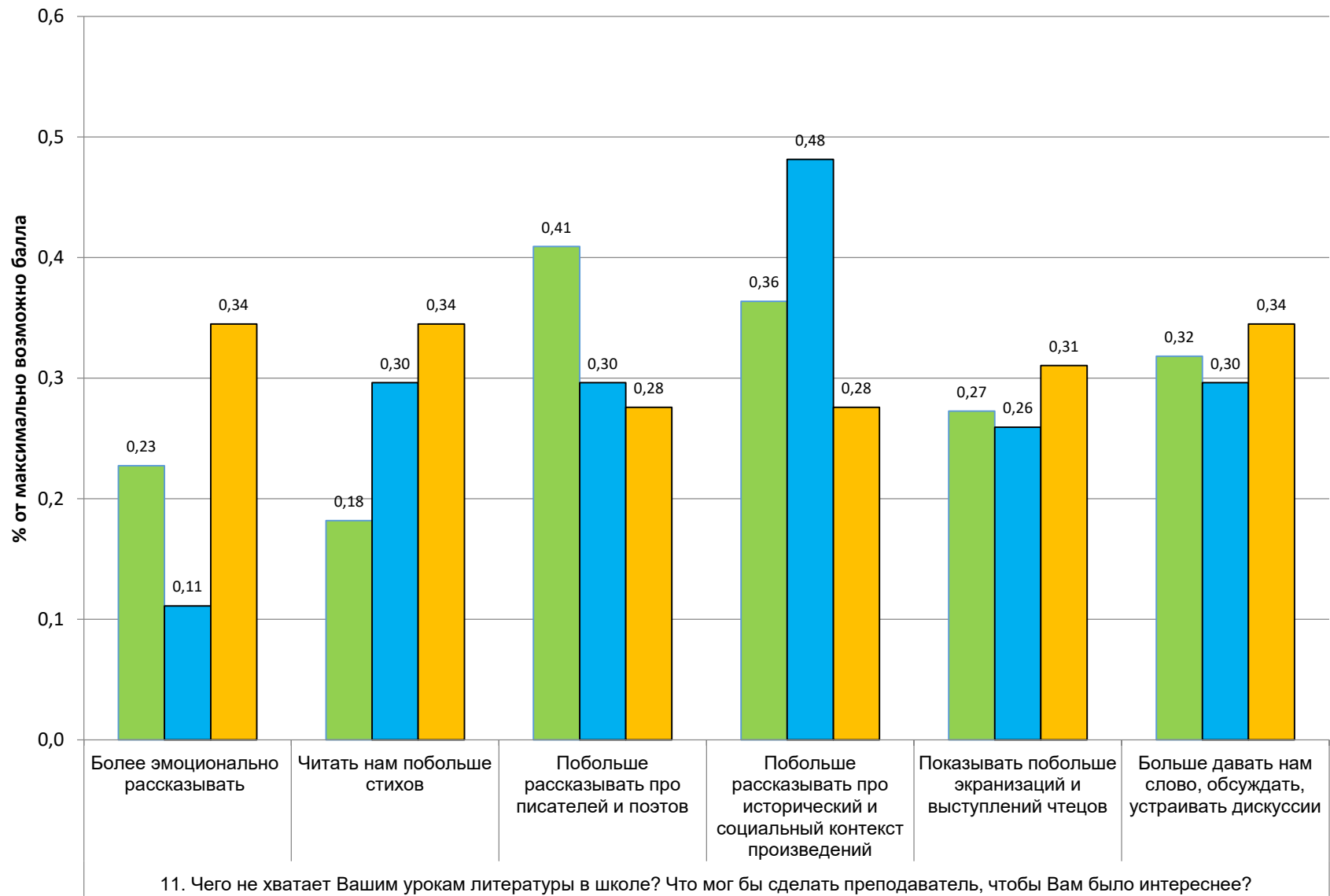

■ 6а ■ 6б ■ 6в

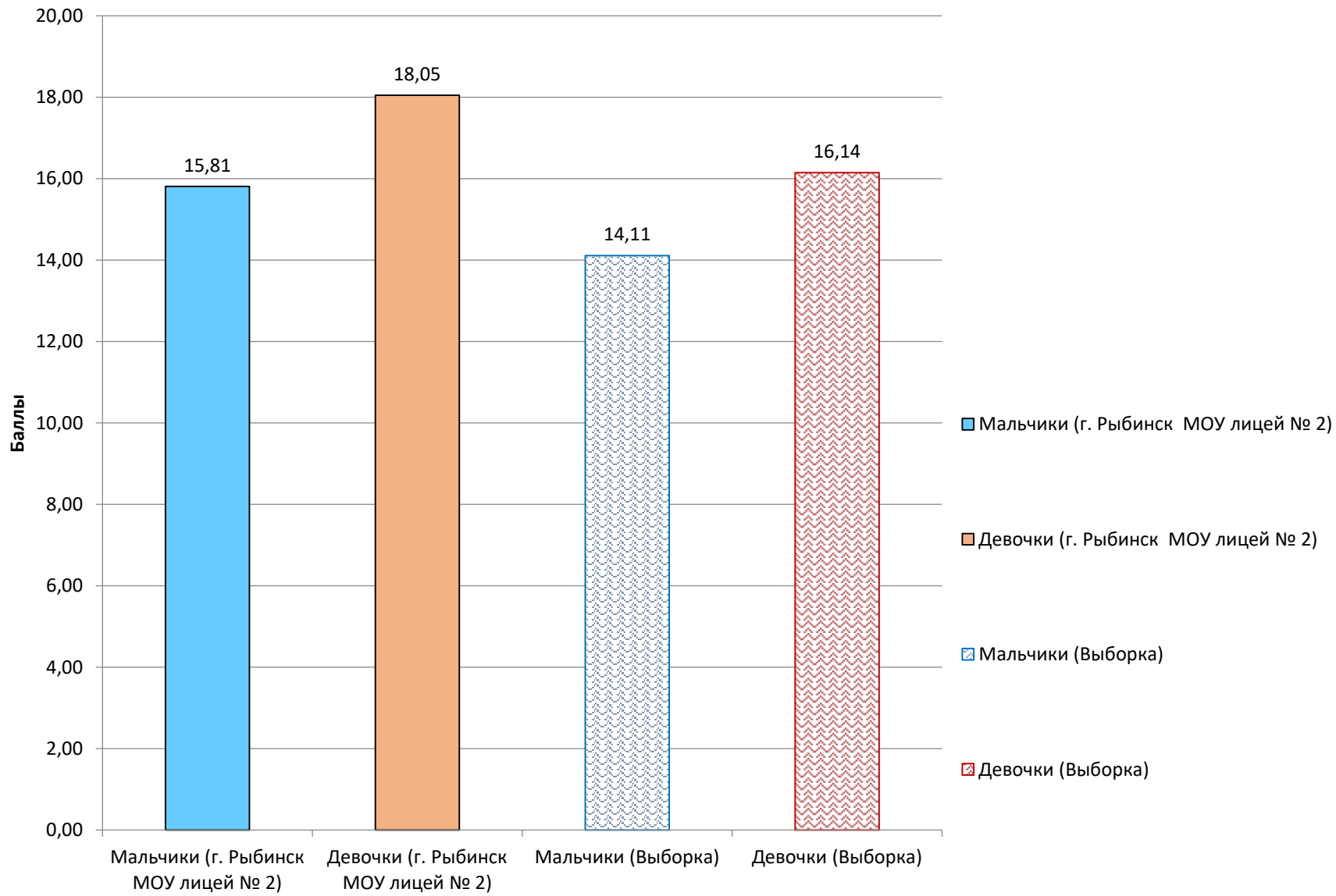

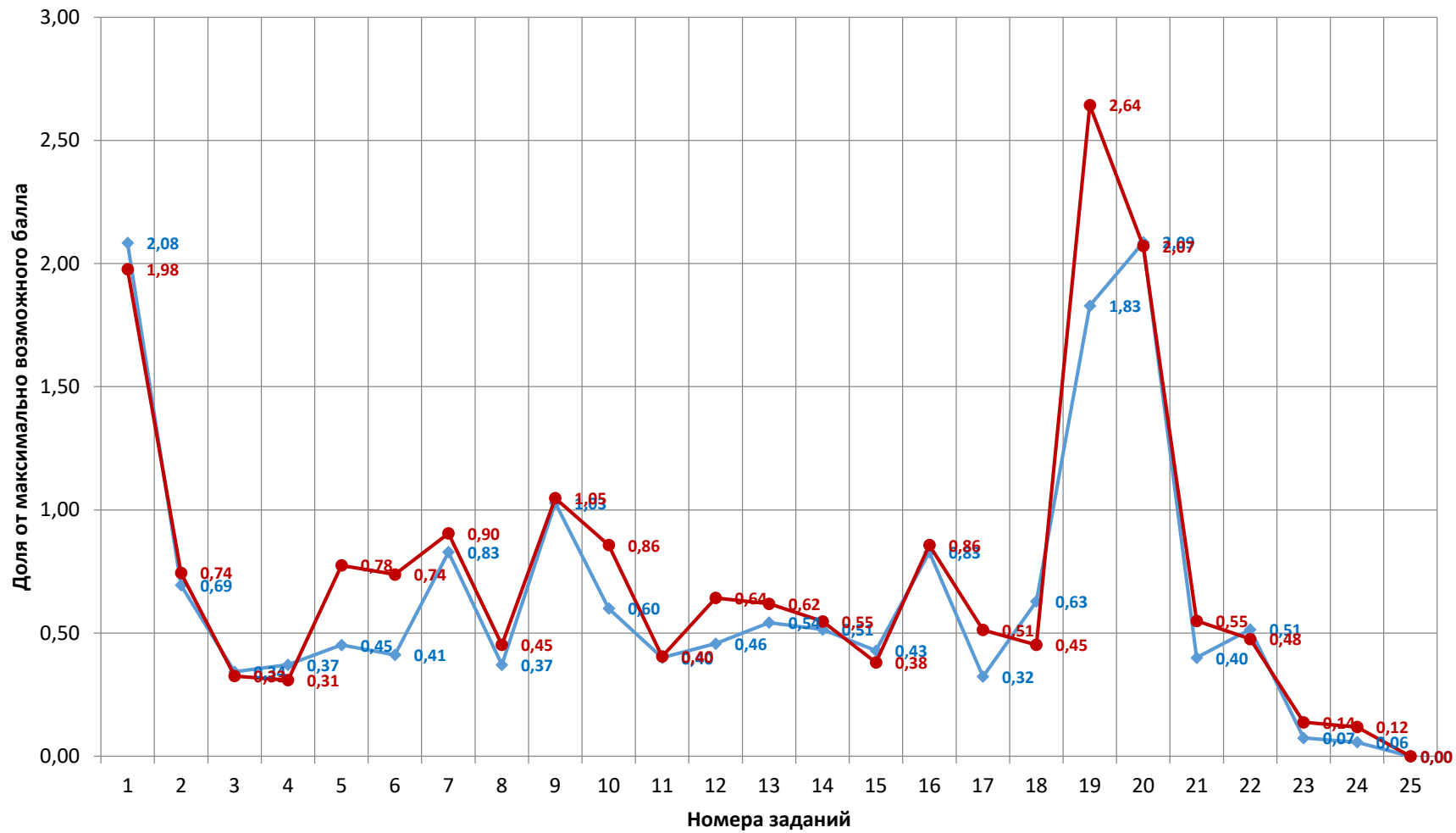

— Мальчики (г. Рыбинск МОУ лицей № 2)

— Девочки (г. Рыбинск МОУ лицей № 2)

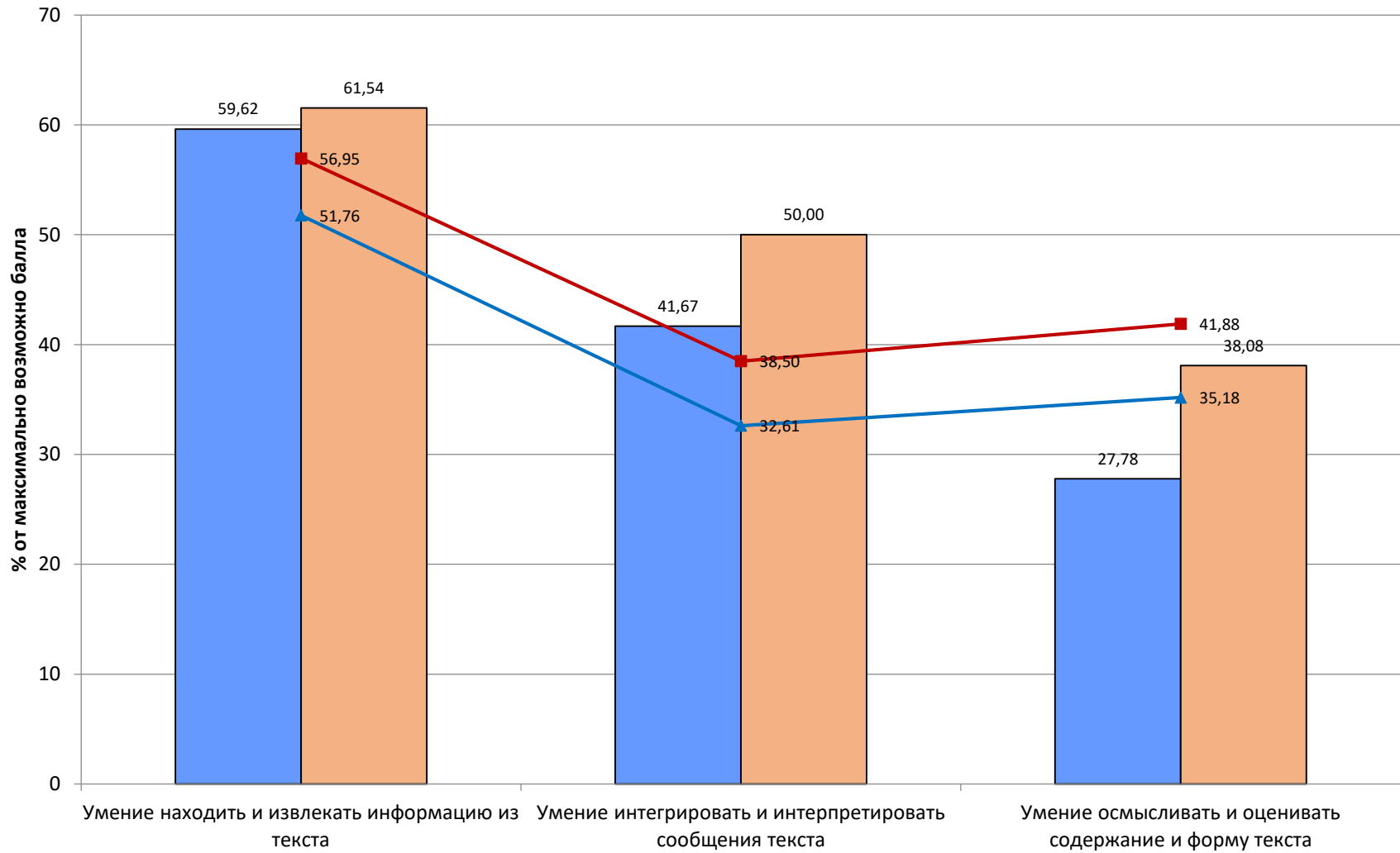

■ Мальчики (г. Рыбинск МОУ лицей № 2) 
 ■ Девочки (г. Рыбинск МОУ лицей № 2) 
 ▲ Мальчики (Выборка) 
 ■ Девочки (Выборка)

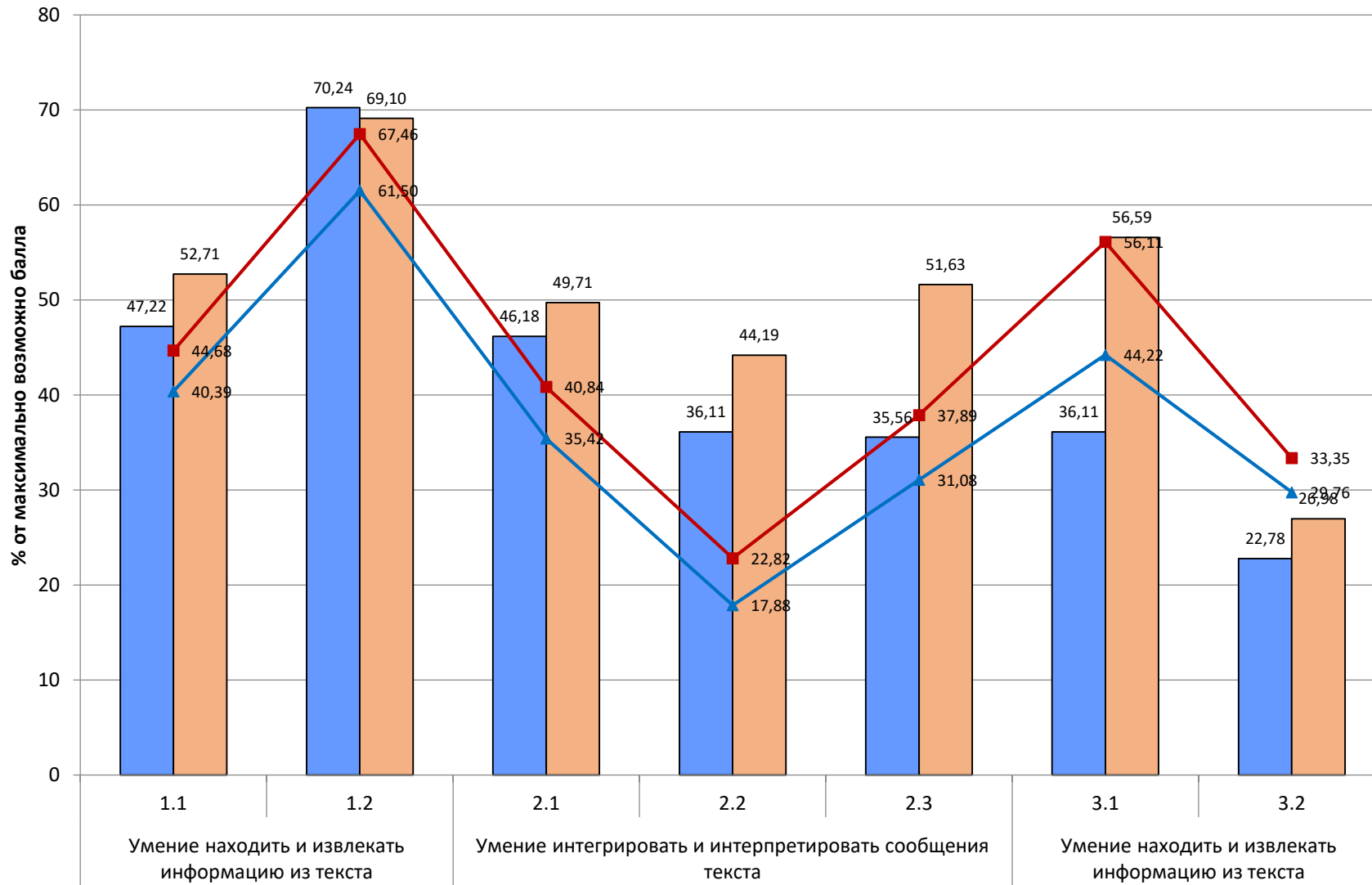

■ Мальчики (г. Рыбинск МОУ лицей № 2) 
 ■ Девочки (г. Рыбинск МОУ лицей № 2) 
 ▲ Мальчики (Выборка) 
 ■ Девочки (Выборка)

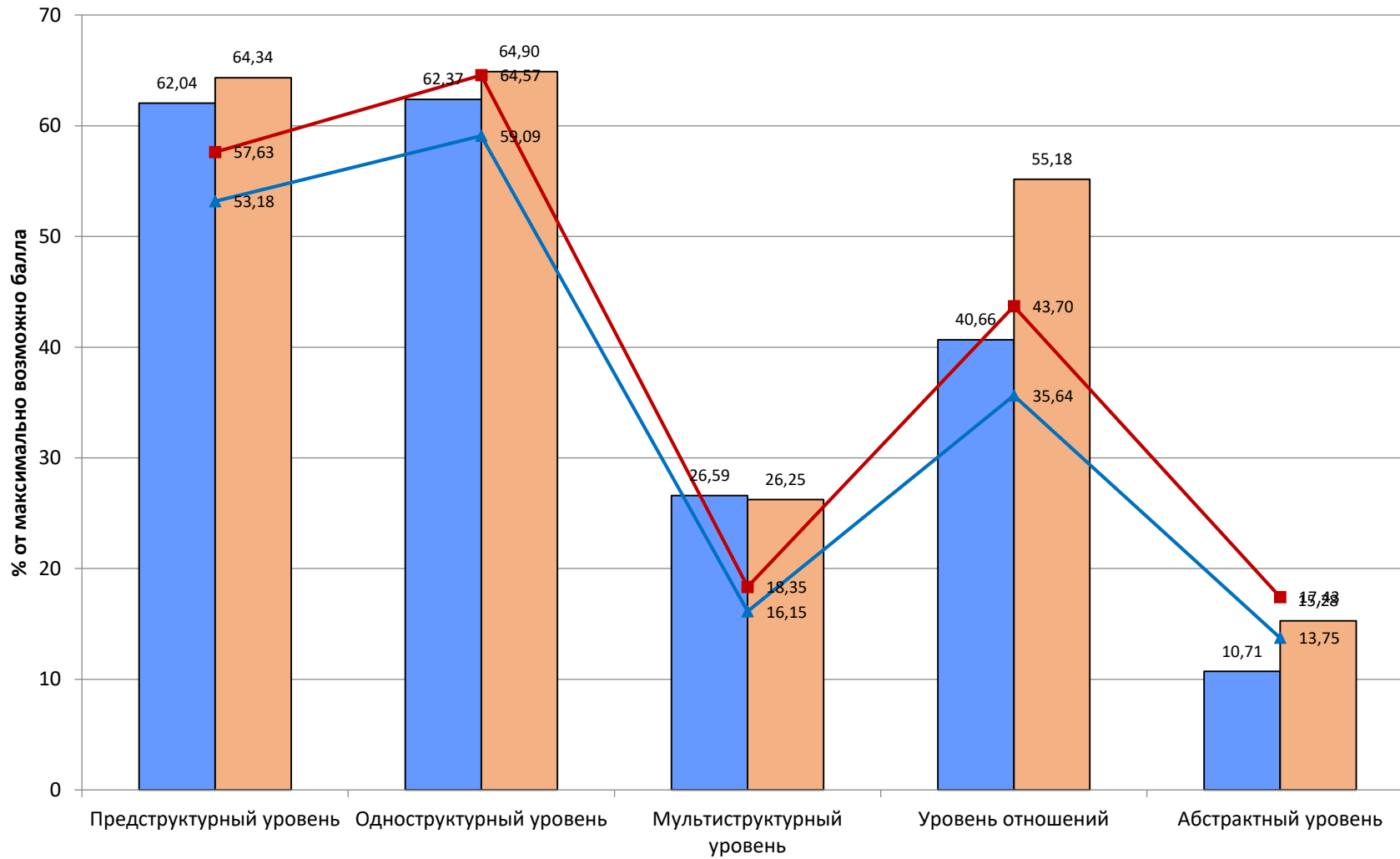

■ Мальчики (г. Рыбинск МОУ лицей № 2) 
 ■ Девочки (г. Рыбинск МОУ лицей № 2) 
 ▲ Мальчики (Выборка) 
 ■ Девочки (Выборка)

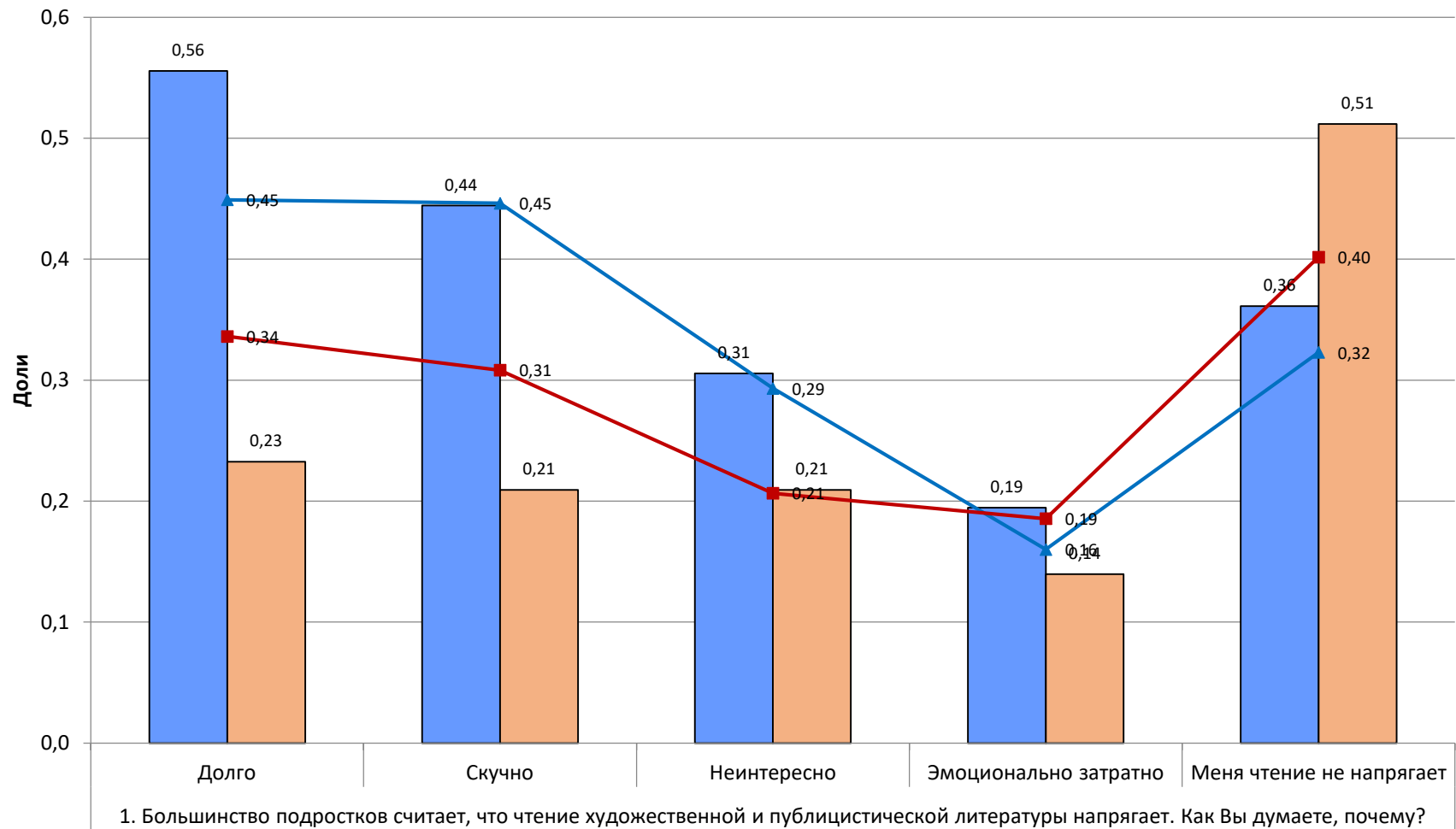

■ Мальчики (г. Рыбинск МОУ лицей № 2) 
 ■ Девочки (г. Рыбинск МОУ лицей № 2) 
 ▲ Мальчики (Выборка) 
 ■ Девочки (Выборка)

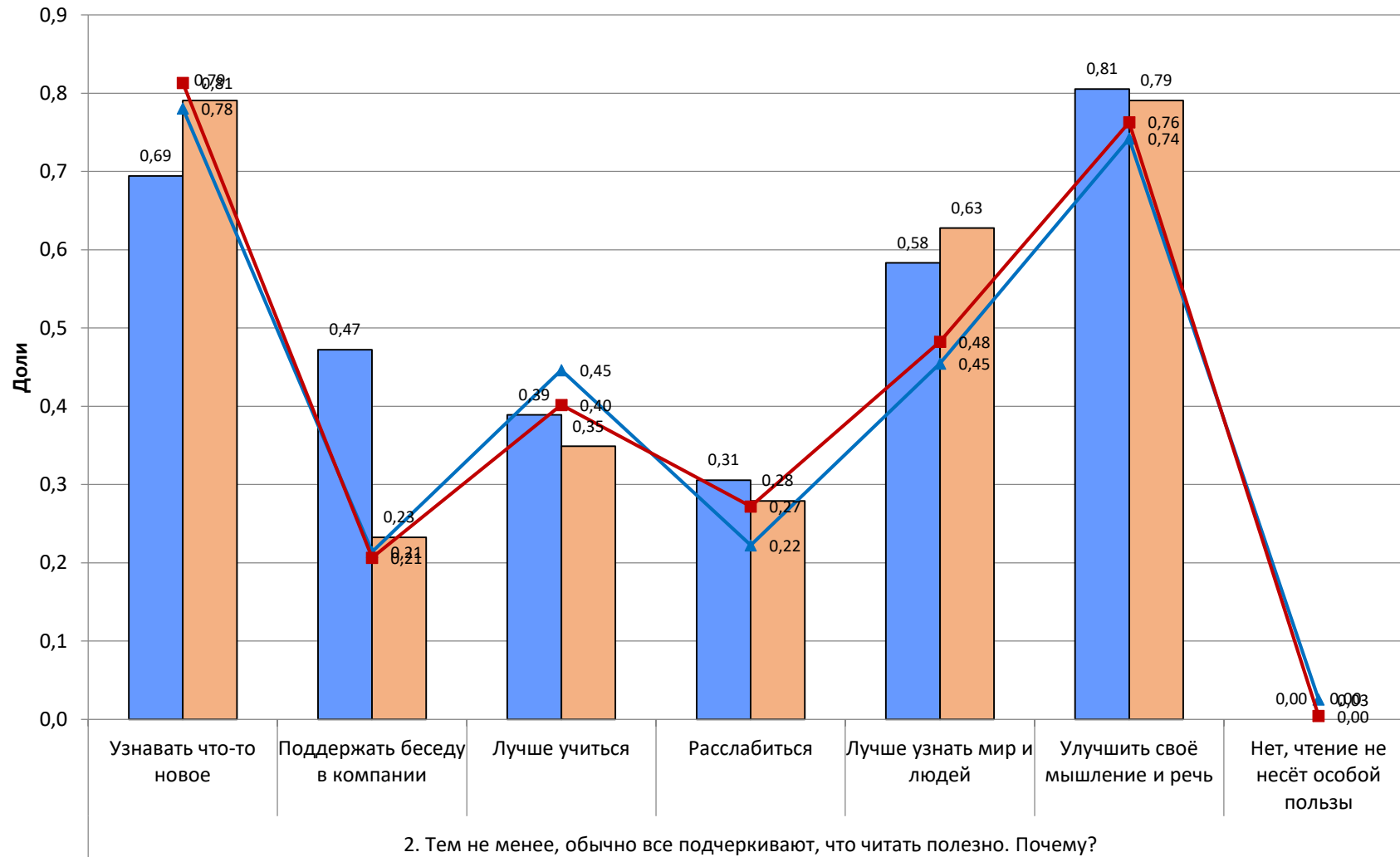

■ Мальчики (г. Рыбинск МОУ лицей № 2) 
 ■ Девочки (г. Рыбинск МОУ лицей № 2) 
 ▲ Мальчики (Выборка) 
 ■ Девочки (Выборка)



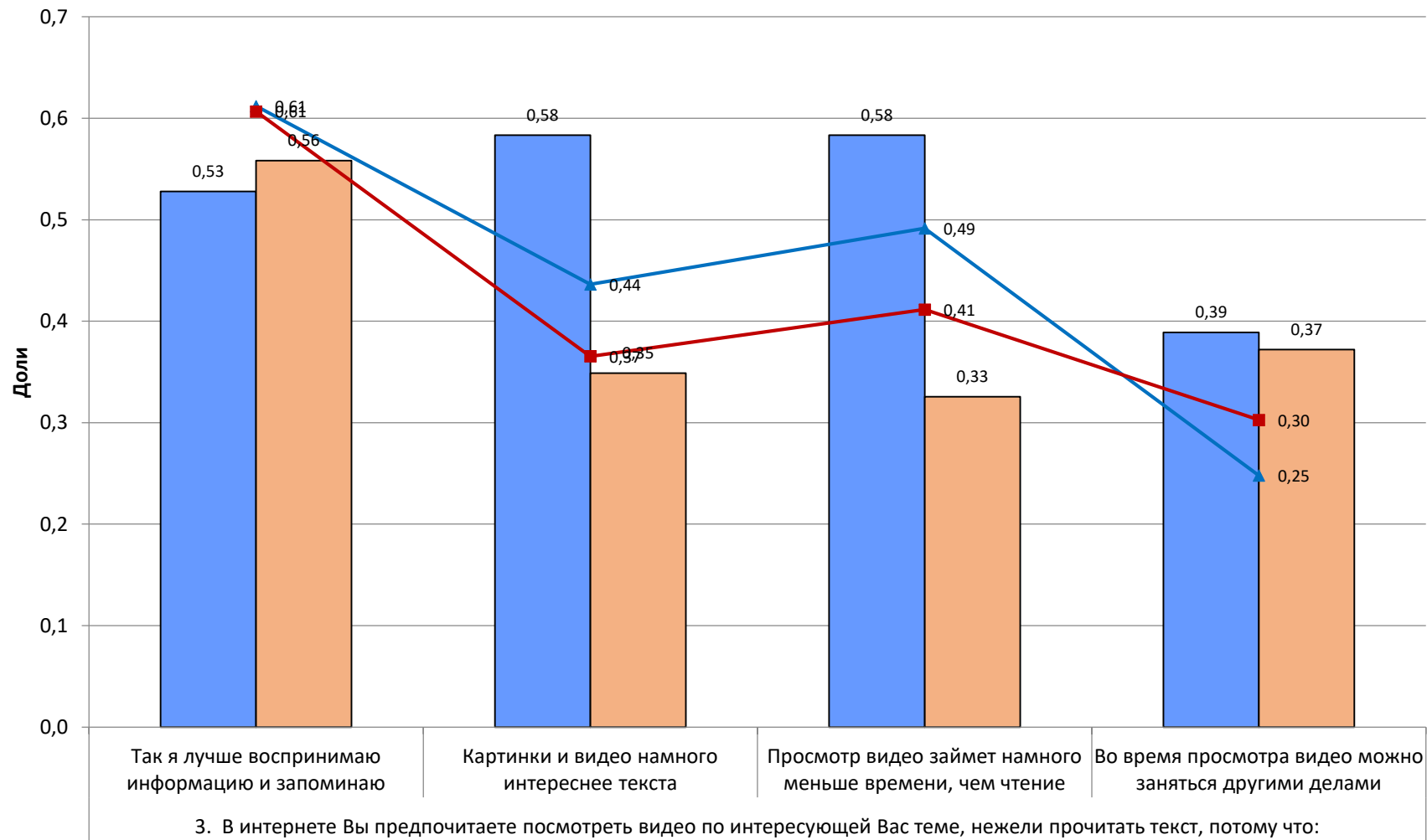

■ Мальчики (г. Рыбинск МОУ лицей № 2) 
 ■ Девочки (г. Рыбинск МОУ лицей № 2) 
 ▲ Мальчики (Выборка) 
 ■ Девочки (Выборка)

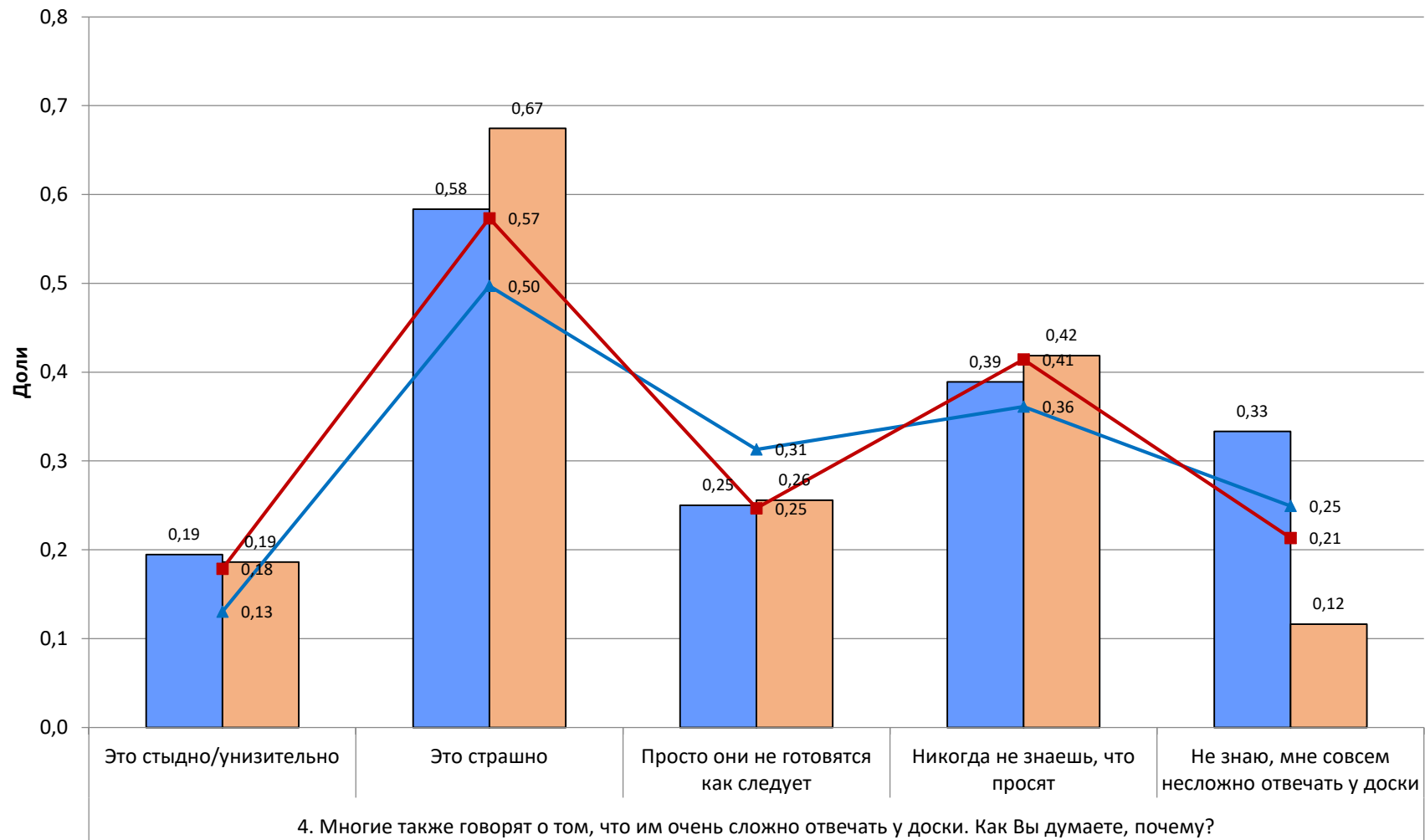

■ Мальчики (г. Рыбинск МОУ лицей № 2) 
 ■ Девочки (г. Рыбинск МОУ лицей № 2) 
 ▲ Мальчики (Выборка) 
 ■ Девочки (Выборка)

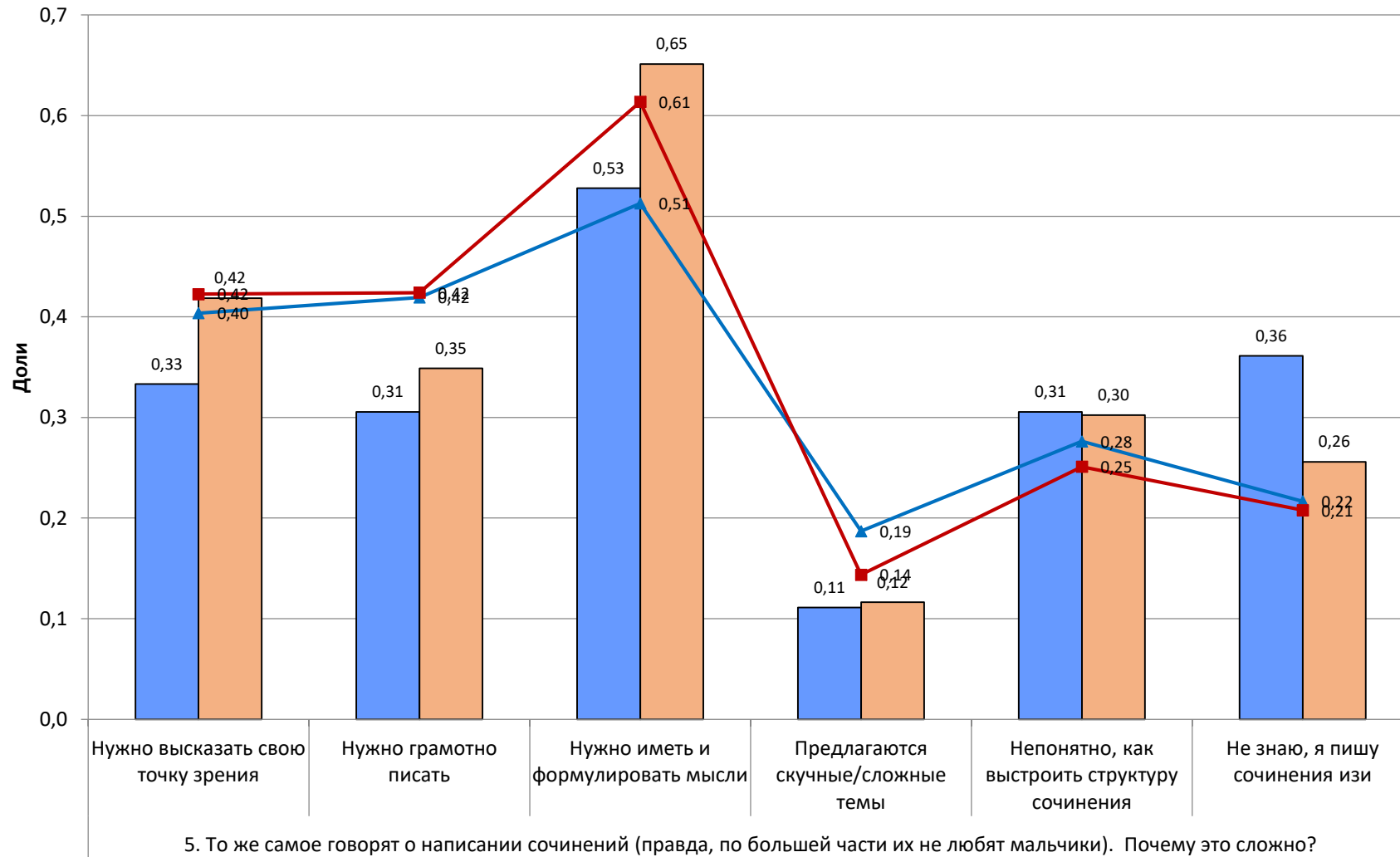

■ Мальчики (г. Рыбинск МОУ лицей № 2) 
 ■ Девочки (г. Рыбинск МОУ лицей № 2) 
 ▲ Мальчики (Выборка) 
 ■ Девочки (Выборка)

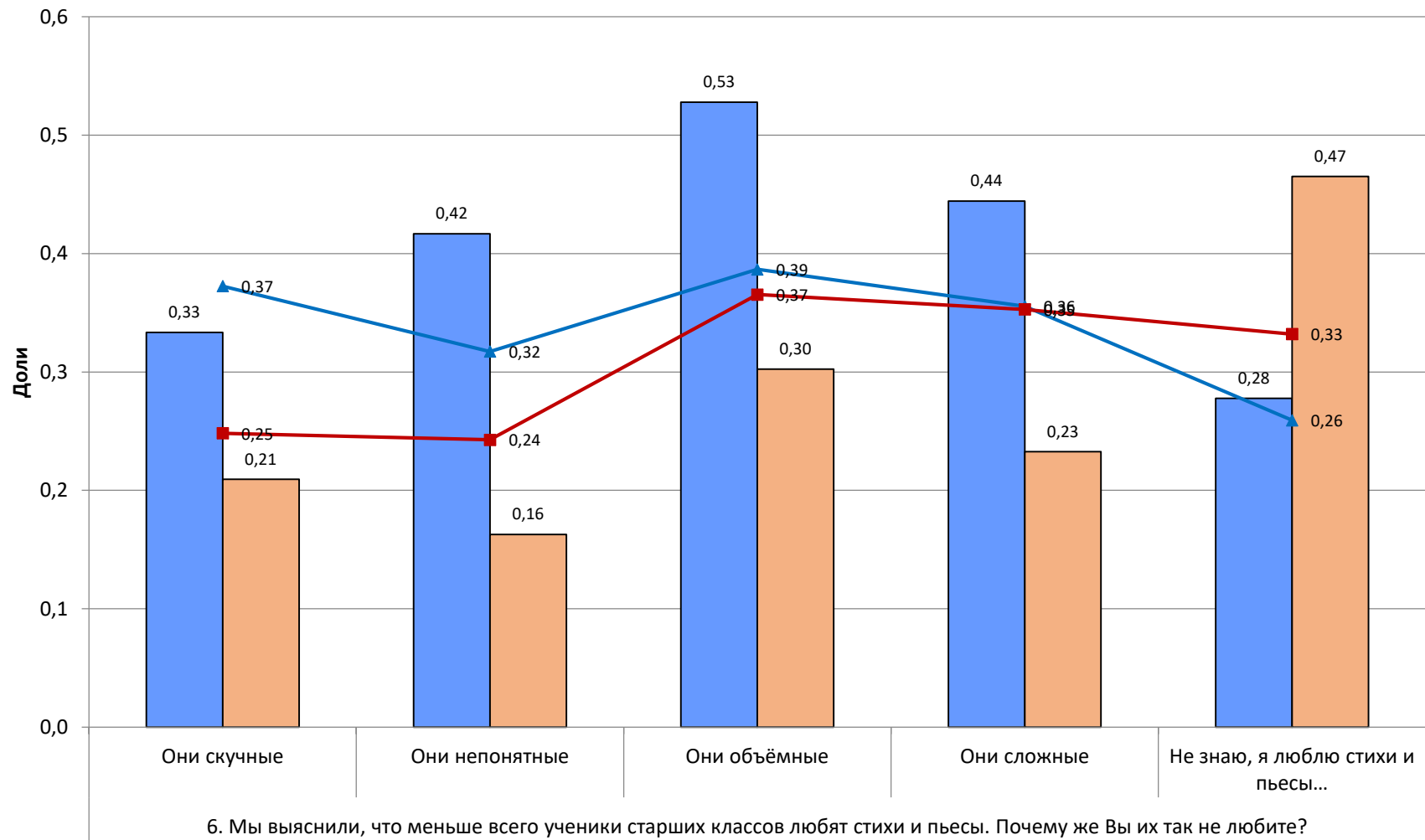

■ Мальчики (г. Рыбинск МОУ лицей № 2) 
 ■ Девочки (г. Рыбинск МОУ лицей № 2) 
 ▲ Мальчики (Выборка) 
 ■ Девочки (Выборка)

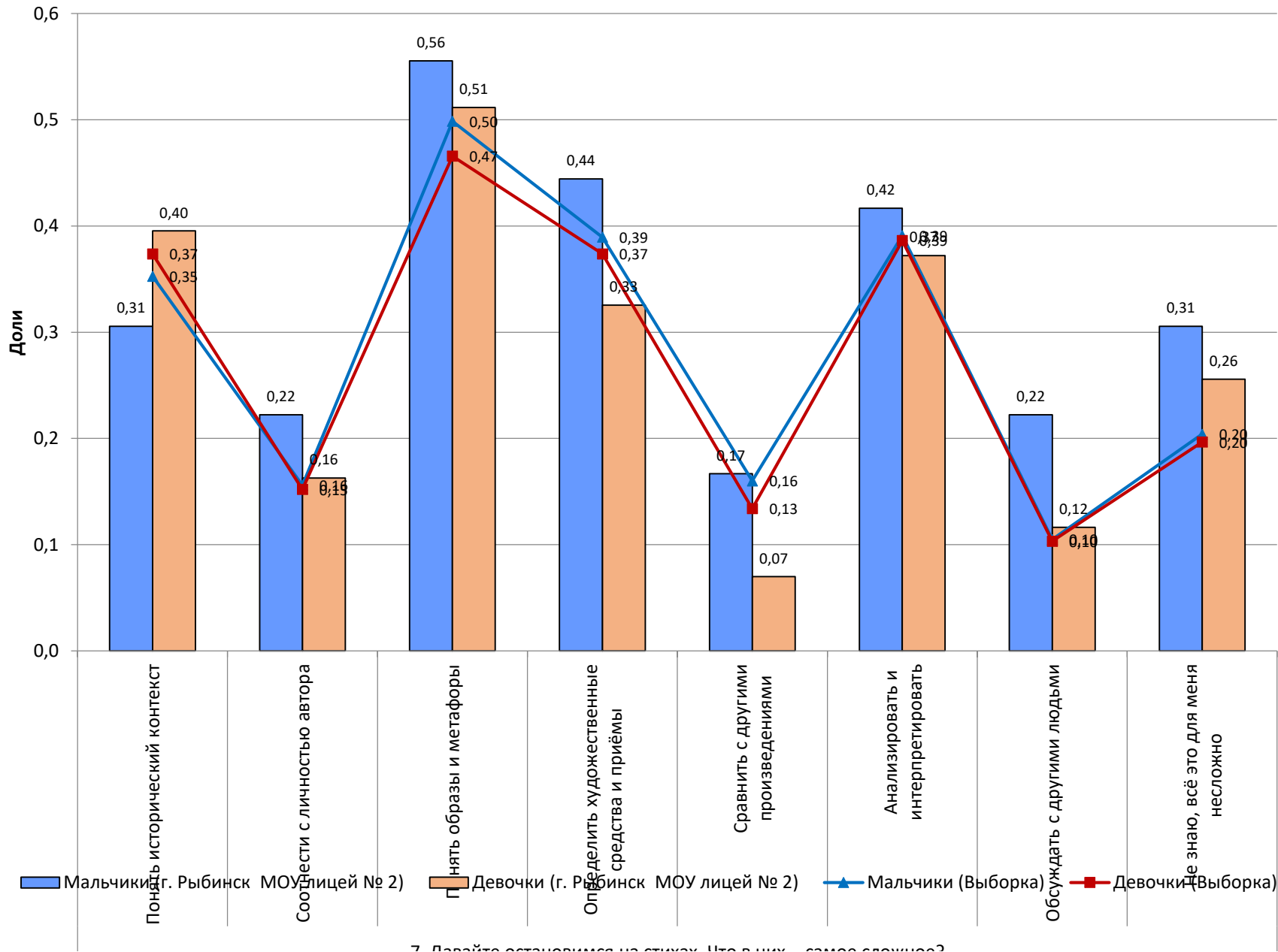

7. Дайте оценку по шкале: Что в них самое сложное?

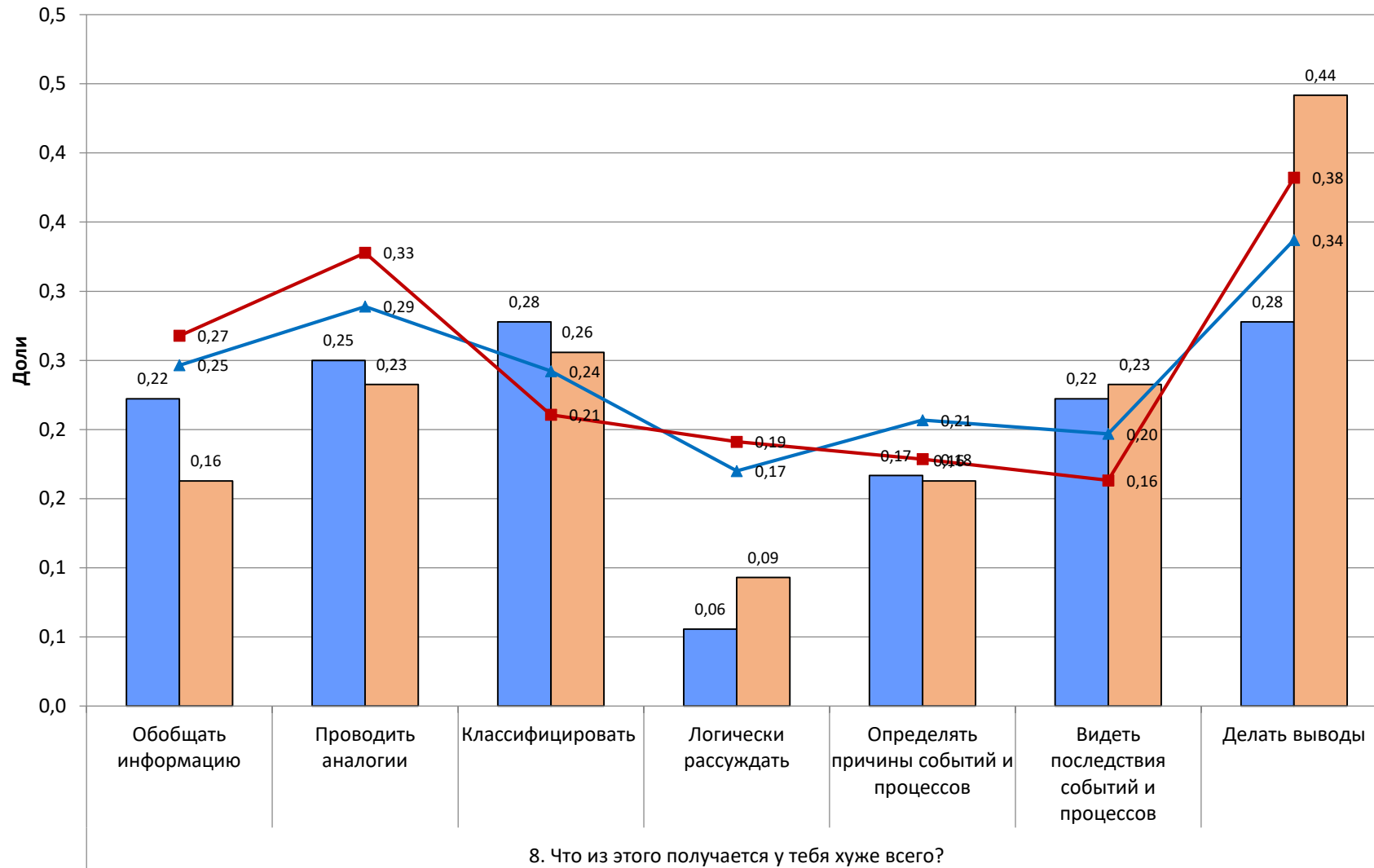

■ Мальчики (г. Рыбинск МОУ лицей № 2) 
 ■ Девочки (г. Рыбинск МОУ лицей № 2) 
 ▲ Мальчики (Выборка) 
 ■ Девочки (Выборка)

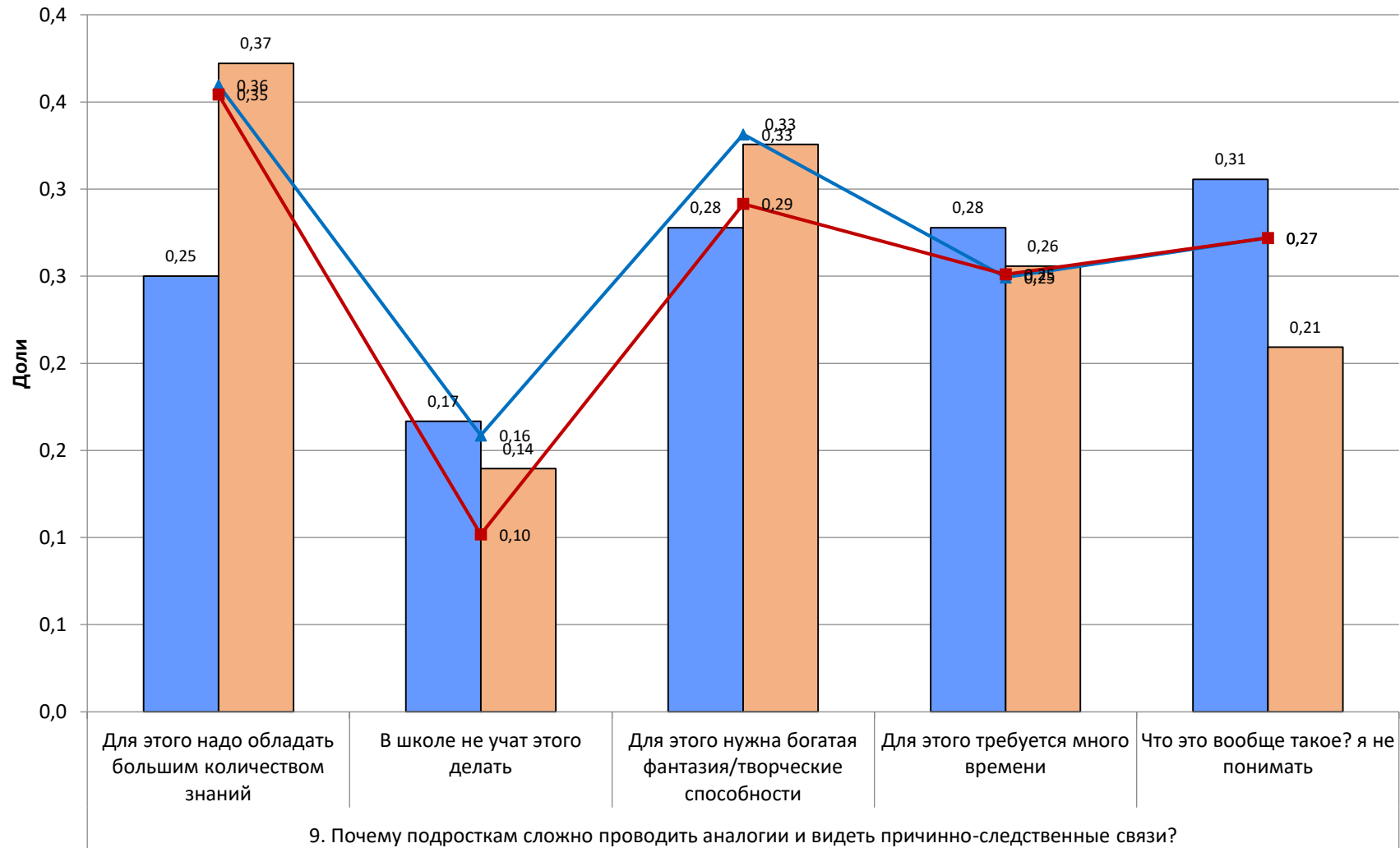

■ Мальчики (г. Рыбинск МОУ лицей № 2) 
 ■ Девочки (г. Рыбинск МОУ лицей № 2) 
 ▲ Мальчики (Выборка) 
 ■ Девочки (Выборка)

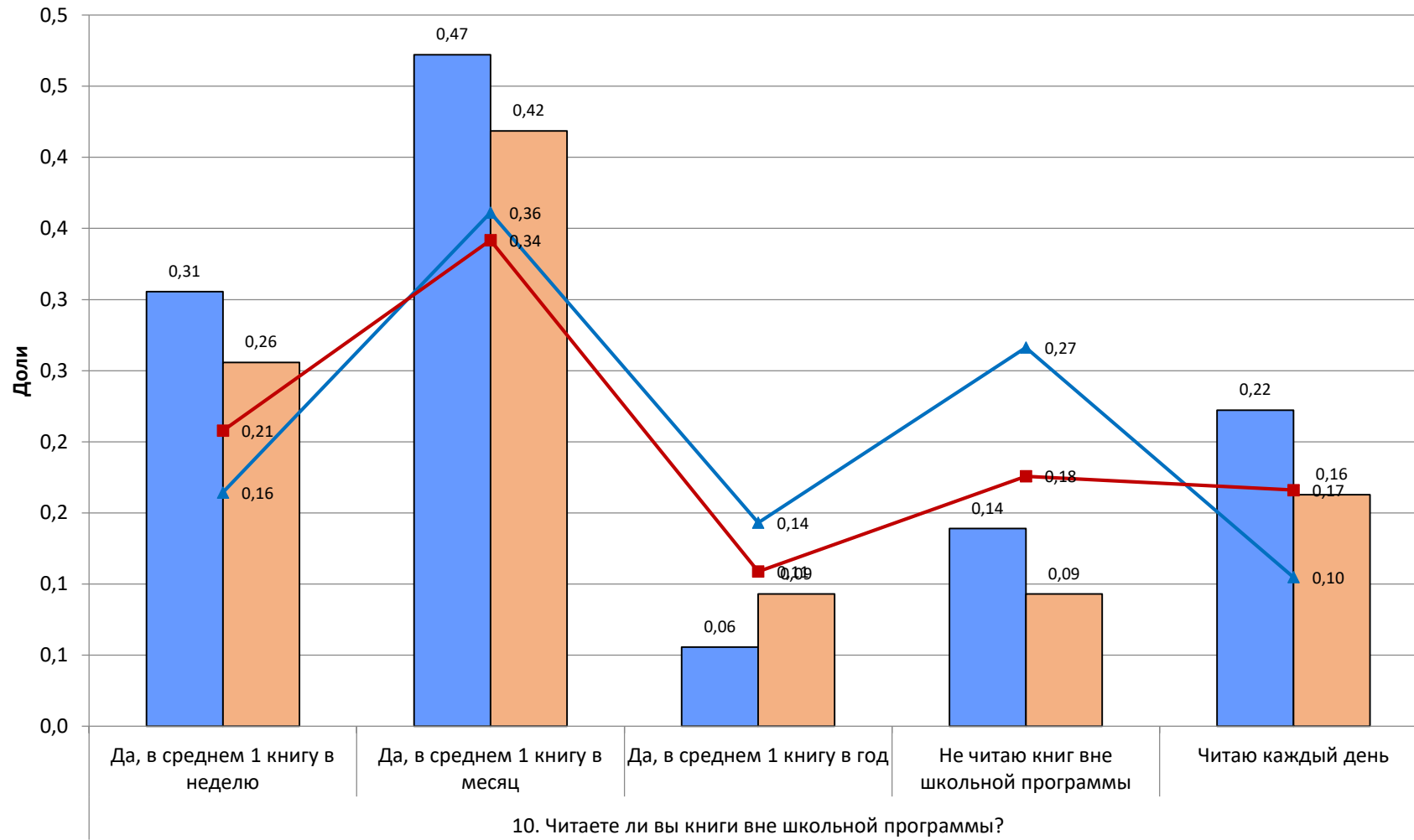

■ Мальчики (г. Рыбинск МОУ лицей № 2) 
 ■ Девочки (г. Рыбинск МОУ лицей № 2) 
 ▲ Мальчики (Выборка) 
 ■ Девочки (Выборка)



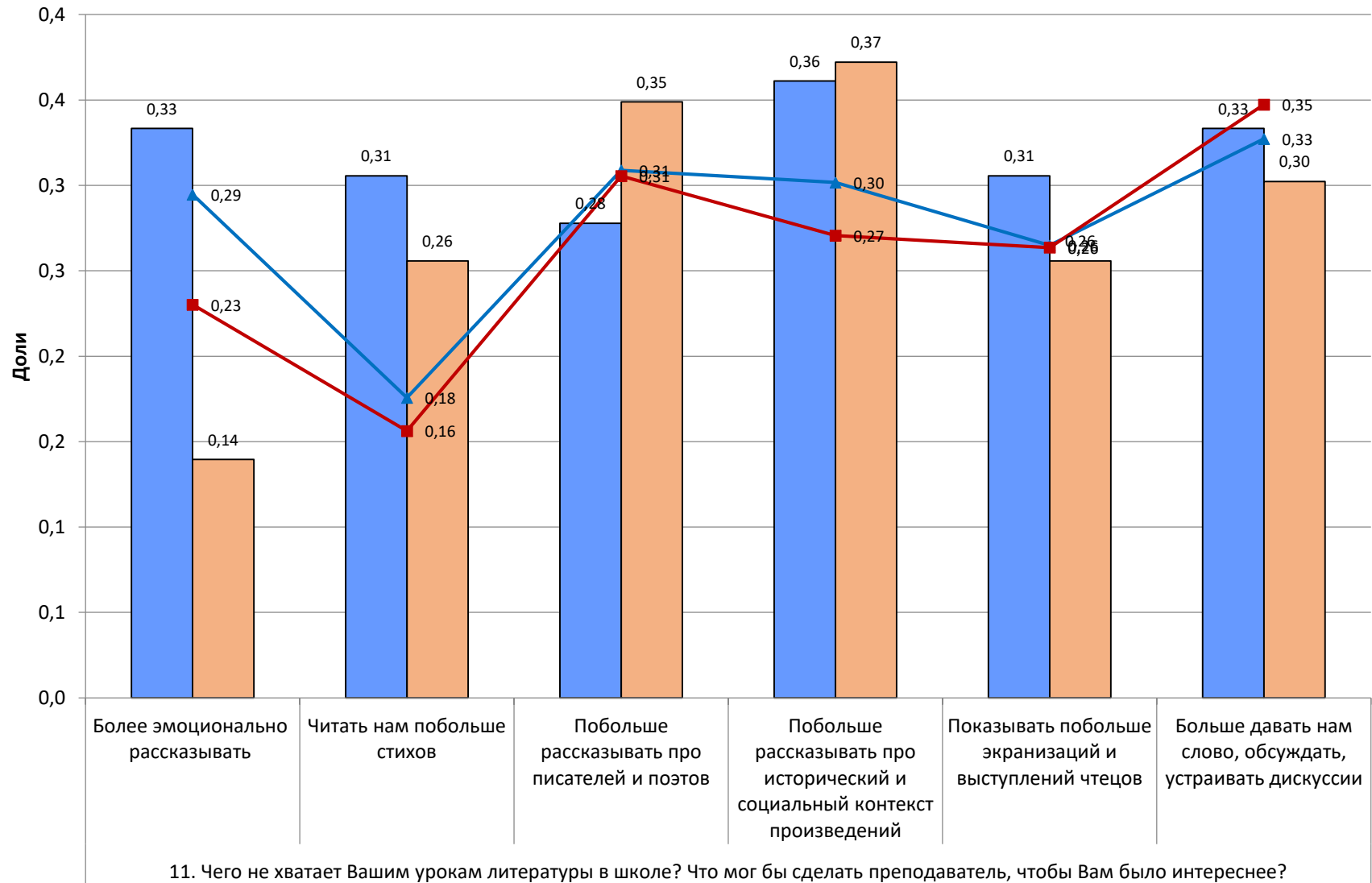

■ Мальчики (г. Рыбинск МОУ лицей № 2) 
 ■ Девочки (г. Рыбинск МОУ лицей № 2) 
 ▲ Мальчики (Выборка) 
 ■ Девочки (Выборка)